berge & meer

Reisen. Für Entdecker.

URLAUBSTRÄUME WERDEN WAHR

ERHOLUNGS- UND AKTIVREISEN

Winter 2021/22 – Herbst 2022

berge-meer.de

UNSER PLUS FÜR SIE
DIE BERGE & MEER-REISE-GARANTIE

Seit mehr als 40 Jahren stehen wir als zuverlässiger Reisepartner an Ihrer Seite. Und auch in den aktuellen Zeiten können Sie sich auf uns verlassen! Wir tun alles, damit Sie sich von der Buchung bis zur Rückkehr bei Ihrer Berge & Meer-Traumreise rundum wohlfühlen.

Corona-Reiseschutz von Berge & Meer inklusive

Gemeinsam mit unserem **Partner HanseMerkur** möchten wir noch mehr für Ihre Sicherheit tun: **Bei Neubuchung einer Flugreise oder Kreuzfahrt mit/ohne Flug mit Reisedatum bis 31.12.2022, ist der Corona-Reiseschutz von Berge & Meer inklusive**. Diese Zusatzversicherung gilt, wenn während der Reise die Infektion oder der Verdacht auf eine Infektion mit dem Coronavirus vorliegt und Ihnen dadurch eine Quarantäne angeordnet oder die Rückbeförderung z.B. am Flughafen verweigert wird.
In diesem Fall greift Ihnen unser Corona-Reiseschutz unter die Arme und übernimmt zusätzliche Rückreisekosten, erstattet eventuell nicht stattgefundene Reiseleistungen und übernimmt Hotelkosten im Isolationsfall. Genaue Informationen unter:
www.berge-meer.de/reiseversicherung

Unser Hygiene- & Sicherheitskonzept

Ihre Gesundheit und Sicherheit haben für uns höchste Priorität. Wir informieren uns fortlaufend über die aktuell geltenden Hygiene- und Sicherheits-Vorschriften. Hierzu stehen wir in einem engen Austausch mit unseren Partnern vor Ort, den entsprechenden Behörden sowie den Reedereien. Berge & Meer befolgt bei der Durchführung Ihrer Reise sämtliche behördliche Gesundheits- und Hygienevorschriften Ihres Reiselandes. Wenn möglich setzen wir große Busse mit mehr Sitzplätzen als Reisegästen ein, um Ihnen den bestmöglichen Abstand zu gewährleisten. Unseren aktuell gültigen 8-Punkte-Plan finden Sie ausführlich auf unserer Website unter:
www.berge-meer.de/info

Risikolos buchen

UNSER PLUS FÜR SIE: Die Berge & Meer Stornogarantie

Unsere attraktiven Storno- und Umbuchungsbedingungen
Traumreise planen und trotzdem flexibel bleiben – alle neu gebuchten Reisen (aktuell bis 31.12.21) können Sie vor Reisebeginn kostenlos stornieren oder umbuchen (ausgenommen u. a. Kreuzfahrten, Musicals, sonstige Events).

- **Reisen mit eigener Anreise mit Abreise bis 31.01.22:** Stornierung & Umbuchung bis 10 Tage vor Reiseantritt
- **Flugreisen Europa, Türkei, Russland mit Abreise bis 30.04.22:** Stornierung & Umbuchung bis 14 Tage vor Reiseantritt
- **Flugreisen außerhalb Europas mit Abreise bis 31.12.22:** Stornierung & Umbuchung bis 70 Tage vor Reiseantritt

Details und immer die aktuellsten Bedingungen unter www.berge-meer.de/info

Wir sind für Sie da

Wir freuen uns auf Ihren Anruf **0 26 34 / 962 6001**
(Mo–Fr 8–21 Uhr / Sa, So, Feiertag 10–18 Uhr)
oder rund um die Uhr online **www.berge-meer.de**

BADEREISEN

Endlich wieder die Füsse im Sand vergraben

FLUG- & BADEREISEN

Frankreich. Korsika 4
Albanien 5
Italien. Sardinien 6
Italien. Golf von Neapel 7
Italien. Kalabrien 8
Italien. Ischia 9, 10
Montenegro. Herceg Novi 11
Montenegro. Petrovac 12
Spanien. Mallorca 13
Spanien. Mallorca mit Mietwagen 14
Portugal. Albufeira 15
Portugal. Madeira mit Mietwagen 16
Malta 17
Thailand. Bangkok & Hua Hin 21
Thailand. Phuket. 21
Thailand. Phuket & Khao Lak 22
Zypern 48

LANGZEITURLAUB

Spanien. Fuerteventura 18
Spanien. Gran Canaria 18
Spanien. Teneriffa 19
Portugal. Madeira 19
Türkei. Türkische Riviera 20
Indonesien. Bali 20

Die idyllische Bucht von Canyamel im Osten Mallorcas lädt zum Träumen ein.

Weitere spannende Reisen

FRANKREICH – KORSIKA

Ferienhotel Maristella

Strand Familie All-Inclusive

Algajola

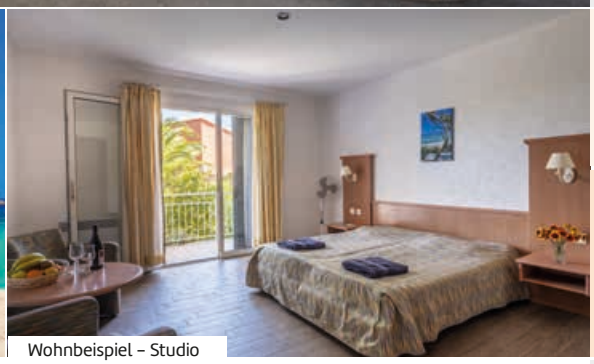
Wohnbeispiel – Studio

Highlights der Reise
- Exklusives Berge & Meer-Hotel
- Attraktive Kinderfestpreise
- Eine der schönsten Regionen Korsikas

- 8-tägig inkl. Flug
- Ferienhotel Maristella
- All-Inclusive

ab **699 €**
pro Person

Unser Bestseller am Mittelmeer

Das Lieblingshotel unserer Gäste empfängt Sie im malerischen Ort Algajola. Die familiäre Atmosphäre und das All-Inclusive-Angebot garantieren eine perfekte Erholung für alle.

Ihr Urlaubsort: Algajola
Der kleine Ort Algajola liegt an der nordwestlichen Inselküste zwischen Calvi und L'Île Rousse. Auf rund 3 km erstreckt sich hier ein schöner Sandstrand, der selbst in der Hochsaison nie überlaufen ist. Mit seinen malerischen Gassen und versteckten Plätzen hat sich Algajola mittelalterlichen Charme bewahrt. Ein Highlight des historischen Fischerdorfs ist die Zitadelle.

Ihr Ferienhotel: Maristella
Das von Berge & Meer geführte Hotel liegt nur ca. fünf Gehminuten von einem schönen Sandstrand (durch eine Straße getrennt) entfernt. Die Anlage verfügt über Restaurant mit Terrasse, Bar mit Kaminecke, Außenanlage mit Swimmingpool (nicht beheizt) sowie Poolliegen mit Sonnenschirmen und Auflagen (nach Verfügbarkeit kostenfrei nutzbar, Leih-Strandtücher gegen Gebühr). Neben Bogenschießen, Darts oder Boccia, finden am Abend verschiedene Unterhaltungsprogramme statt. Powern Sie sich aus beim Wasser- oder Volleyball, bei der Wassergymnastik oder Tischtennis. Die **Doppelzimmer** und **Studios** bieten Bad mit Dusche/WC, Föhn, Ventilator, Mietsafe, Sat.-TV (dt. Sender) und Balkon oder Terrasse. Die **Studios Superior** bieten Bad mit Dusche/WC, Föhn, Klimaanlage, Kühlschrank, Mietsafe, Sat.-TV (dt. Sender), WLAN (kostenfrei), Sofa und Balkon.
Hotel- und Freizeiteinrichtungen teils gegen Gebühr.

Ihre All-Inclusive-Leistungen
- Frühstück-, Mittag-, Abendessen im Restaurant/ Nachmittags Kaffee und Kuchen
- Getränke (10.00 – 22.00 Uhr): offener Rot-, Rosé-, Weißwein, Bier, Cola, Limo, Wasser, Kaffee & Tee
- Wassereis für Kinder (bis 15 Jahre, 12.00 – 18.00 Uhr)

Wunschleistungen pro Person/Woche
- Zuschlag Studio 60 € / Studio Superior ab 109 €
- Zuschlag Doppelzimmer zur Alleinb. ab 179 €
- Zuschlag Studio zur Alleinbelegung ab 199 €
- Zuschlag Doppelzimmer mit Verbindungstür 130 €

Kinderermäßigung/-festpreis
Bei Unterbringung im Studio (Zustellbett) oder Studio Superior (Schlafsofa), im Doppelzimmer mit Verbindungstür bzw. Doppelzimmer mit separatem Schlafraum mit 2 Vollzahlern erhalten max. 2 Kinder folgende Ermäßigung bzw. zahlen folgenden Festpreis:
- 0 – 1 Jahr 100 % Ermäßigung
- **Kind 1:** 2 – 11 J. ab 249 € / 12 – 15 J. ab 399 €
- **Kind 2:** 2 bis 11 J. ab 399 € / 12 – 15 J. ab 499 €

INKLUSIVLEISTUNGEN
- **Charterflug mit Eurowings (o. glw.) nach Calvi bzw. Bastia und zurück in der Eco Class**
- **Transfer Flughafen – Hotel – Flughafen**
- **7 bzw. 14 Übernachtungen im Ferienhotel Maristella in der gebuchten Zimmerkat.**
- **All-Inclusive-Leistungen**
- **Deutschsprachiges Hotelpersonal**

VORTEILE
- **Zug zum Flug 2. Klasse inkl. ICE-Nutzung**
- **Corona-Reiseschutz (Abreisen bis 31.12.22)**

Mehr Informationen zu dieser Reise unter
www.berge-meer.de/HFK001

Bei Unterbringung von 2 Kindern im Studio bzw. DZ mit separatem Schlafraum muss 1 Kind min. 2 Jahre alt sein.

Reisen ohne Flug
Buchen Sie unseren Hotelschatz Maristella auch mit eigener Anreise ab 399 € pro Person für 7 Nächte.
Mehr Infos: **www.berge-meer.de/HFK002**

TERMINE UND PREISE 2022 pro Person

Abflughafen (Zuschlag)	**Köln/Bonn** (0 €)	**Berlin-Brandenburg** (36 €)	**Stuttgart** (36 €)
Preise	**Termine**		
Saison A 8-tägig 699 € 15-tägig 1.049 €	02.04. 23.04.* 15.10. 22.10.	23.04.*	09.04. 23.04. 15.10. 22.10.
Saison B 8-tägig 749 € 15-tägig 1.099 €	09.04. 16.04.** 08.10.	09.04. 16.04.** 01.10. 08.10. 15.10. 22.10.	16.04.** 01.10. 08.10.
Saison C 8-tägig 799 € 15-tägig 1.199 €	30.04. 07.05. 14.05. 21.05. 28.05. 04.06. 11.06. 18.06. 24.09. 01.10.	30.04. 07.05. 14.05. 21.05. 28.05. 04.06. 11.06. 18.06. 25.06. 24.09.	30.04. 07.05. 14.05. 21.05. 28.05. 18.06. 24.09.
Saison D 8-tägig 849 € 15-tägig 1.299 €	25.06. 02.07. 09.07. 20.08. 27.08. 03.09. 10.09. 17.09.	02.07. 09.07. 13.08. 20.08. 27.08. 03.09. 10.09. 17.09.	25.06. 02.07. 09.07. 16.07. 23.07. 03.09. 10.09. 17.09.
Saison E 8-tägig 899 € 15-tägig 1.349 €	16.07. 23.07. 30.07. 06.08. 13.08.**	16.07. 23.07. 30.07. 06.08.	04.06. 11.06.** 30.07. 06.08. 13.08. 20.08. 27.08.

*15-tägig gilt der Preis der nachfolgenden Saison. **15-tägig gilt der Preis der vorherigen Saison.

REISE-CODE: HFK001 **KENNZIFFER:** 100/105

4-Sterne-Hotel Albanian Star – Poolbereich

Golem

Strand Familie All-Inclusive

Highlights der Reise
- Hotel mit direkter Strandlage
- Vorteil für Alleinreisende: Einzelzimmer ohne Zuschlag

- 8-tägig inkl. Flug
- 4-Sterne-Hotel Albanian Star
- All-Inclusive-Light

ab **499 €**
pro Person

Badeurlaub in Mittelalbanien

Die Trenddestination Albanien überzeugt mit ihrem reizvollen Mix aus Moderne & Historie. Genießen Sie traumhafte Strandtage in unserem Berge & Meer-Hotelschatz.

Ihr Urlaubsort: Golem
Etwa 30 Fahrminuten südlich von Durrës liegt der beschauliche Badeort Golem an der Adria. Entlang der langen Promenade finden Sie Supermärkte, Bars, Restaurants und Apotheken.

Ihr 4-Sterne-Hotel: Albanian Star (Landeskategorie)
Das Hotel liegt in unmittelbarer Strandlage in Golem, einem Ortsteil der Stadt Durrës, sowie ca. 35 km vom Flughafen Tirana entfernt. Zu den Annehmlichkeiten des Hotels zählen Restaurant, große Außenterrasse, kostenfreies WLAN und Außenpool (nicht beheizt) mit kostenfreien Liegestühlen und Sonnenschirmen (nach Verfügbarkeit). Erfreuen Sie sich zudem einmal wöchentlich am traditionellen Folklore-Abend. Nur die Strandpromenade trennt die Sonnenterrasse vom Sandstrand. Am Strand stehen Ihnen Sonnenschirme und -liegen kostenfrei zur Verfügung (nach Verfügbarkeit). Leihbadetücher können Sie an der Rezeption gegen Kaution ausleihen (nach Verfügbarkeit). Am Strand befindet sich außerdem eine Beachbar. Auch die kleinen Gäste von 3 bis 11 Jahren kommen im „Kids Club" (10.00 – 19.00 Uhr) voll auf ihre Kosten. Am Tag gibt es ein Animationsprogramm für die Kleinen für 1.5 Stunden am Strand oder im „Kids Club". Die gemütlichen **Doppelzimmer** (ca. 18 m²) sowie **Einzelzimmer** (ca. 15 m²) verfügen über Bad oder Dusche/WC, Föhn, Klimaanlage/Heizung, Schreibtisch, Minibar (Füllung gegen Gebühr), Sat.-TV und Balkon. Die **Doppelzimmer Meerblick** (ca. 18 m²) sowie **Doppelzimmer Superior Meerblick** (ca. 30 m²) haben zudem einen Balkon mit Meerblick.
Hotel- und Freizeiteinrichtungen teilweise gegen Gebühr.

Kinderermäßigung/-festpreis
Bei Unterbringung im Doppelzimmer, Doppelzimmer Meerblick und Doppelzimmer Superior Meerblick mit 2 Vollzahlern (ab 2 Jahre im Zustellbett) gilt für ein Kind folgende Ermäßigung bzw. folgender Festpreis:
- 0 – 1 Jahr 100 % Ermäßigung
- 2 – 11 Jahre ab 299 €

Zusatzkosten p. P. (vor Ort zu zu zahlen)
- Kurtaxe (ab 10 Jahren) pro Nacht ca. 1 €

Wunschleistungen pro Person
- Zuschlag Einzelzimmer 0 €
- Zuschlag Doppelzimmer zur Alleinbelegung 99 €
- Zuschlag Doppelzimmer Meerblick 20 €
- Zuschlag Doppelzimmer Meerblick zur Alleinbelegung 119 €
- Zuschlag Doppelzimmer Superior Meerblick 40 €

Die Doppelzimmer Superior Meerblick sind nicht zur Alleinbelegung buchbar.

Die perfekte Ergänzung für Ihre Reise
Ausflugspaket (ab 12 Jahren)
pro Person 119 €
- Halbtagsausflug Durrës und Skenderbeu Cognac Fabrik (ca. 20 km, ca. 4 Stunden)
- Ganztagsausflug Kruja und Hauptstadt Tirana (ca. 120 km, ca. 8 Stunden)
- Ganztagsausflug Shkodra (ca. 200 km, ca. 9 Stunden)

Hinweise: Änderungen vorbehalten. Mindestalter: 12 Jahre. Mindestteilnehmerzahl: 10 Personen. Bei Nichterreichen behalten wir uns vor, das Ausflugspaket bis 30 Tage vor Ausflugpaketsbeginn abzusagen.

INKLUSIVLEISTUNGEN
- **Charterflug mit Eurowings (oder gleichwertig) nach Tirana und zurück in der Economy Class**
- **Transfer Flughafen – Hotel – Flughafen**
- **7 Übernachtungen im 4-Sterne-Hotel Albanian Star mit Restaurant und Bar**
- **Unterbringung im Doppelzimmer**
- **All-Inclusive-Light**
- **Deutschsprachige Reiseleitung**

VORTEILE
- **Zug zum Flug 2. Klasse inkl. ICE-Nutzung**
- **Corona-Reiseschutz (Abreisen bis 31.12.22)**

Mehr Informationen zu dieser Reise unter
www.berge-meer.de/H7F001

Ihr Frühbucher-Vorteil
Buchen Sie jetzt bis zum 31.12.21 und sparen Sie 50 € pro Person. Der Rabatt ist in den aufgeführten Preisen bereits inbegriffen.

TERMINE UND PREISE 2022 pro Person

Abflughafen	**Köln/Bonn**
Preise	**Termine**
Saison A 8-tägig 499 €	27.03. 03.04. 24.04.
Saison B 8-tägig 549 €	01.05. 08.05. 16.10.
Saison C 8-tägig 599 €	17.04. 15.05. 22.05.
Saison D 8-tägig 649 €	10.04. 29.05. 25.09. 09.10.
Saison E 8-tägig 699 €	05.06. 12.06. 19.06. 14.08. 21.08. 28.08. 04.09. 11.09. 18.09. 02.10.
Saison F 8-tägig 849 €	26.06. 03.07. 10.07. 17.07. 24.07. 31.07. 07.08.

Die Preise sind gültig bei Buchung bis 31.12.21 und erhöhen sich danach um bis zu 50 € pro Person.
Tipp: Diese Reise ist auch 15-tägig ab 699 € pro Person buchbar.

REISE-CODE: H7F001 **KENNZIFFER:** 100/105

ITALIEN – SARDINIEN

Sardinien

4-Sterne-Hotel Horse Country Resort Congress

Arborea

Strand Familie Bewährt und gut

Highlights der Reise

- Traumhafte Lage direkt am Strand
- Kein Einzelzimmerzuschlag
- Attraktive Kinderermäßigung

- 8-tägig inkl. Flug
- 4-Sterne-Hotel Horse Country Resort Congress & Spa inkl. Vollpension-Plus

ab **599 €**
pro Person

INKLUSIVLEISTUNGEN

- **Charterflug mit Eurowings (o. gleichw.) nach Cagliari und zurück in der Economy Class**
- **Transfer Flughafen – Hotel – Flughafen**
- **7 Übernachtungen im 4-Sterne-Hotel Horse Country Resort Congress & Spa in der gebuchten Zimmerkategorie**
- **7 x Vollpension-Plus**
- **Deutschsprachige Reiseleitung**

VORTEILE

- **Zug zum Flug 2. Klasse inkl. ICE-Nutzung**
- **Corona-Reiseschutz (Abreisen bis 31.12.22)**

Mehr Informationen zu dieser Reise unter
www.berge-meer.de/HIN001

Grüne Wohlfühloase auf Sardinien

Sardisches Flair, einmalige Küstenlandschaften, idyllische Buchten: Genießen Sie Ihre Auszeit in unserem Hotelschatz inmitten eines jahrhundertealten Pinienwaldes direkt am Meer!

Ihr 4-Sterne-Hotel: Horse Country Resort Congress & Spa (Landeskategorie)

Das Resort befindet sich in einem Naturschutzgebiet an der sardischen Westküste direkt am Meer. Das Zentrum von Arborea erreichen Sie nach ca. 5 km. Zu den Annehmlichkeiten des Hotels zählen Eingangshalle mit kostenfreiem WLAN-Internetzugang, Rezeption mit kostenfreiem Safe, Restaurants Hotelshop, Amphitheater und unbewachte kostenfreie Hotelparkplätze. Am Strand stehen Sonnenschirme und -liegen kostenfrei für Sie bereit (nach Verfügbarkeit, witterungsbedingt). Für Kinder von 5 – 17 Jahren gibt es ein spezielles Kinderprogramm (01.06. – 30.10.). An Sport- und Freizeitmöglichkeiten bietet das Hotel u. a. Beachvolleyball, Beachtennis, Tischkicker, Tischtennis, Bogenschießen, Fahrradverleih, Wassersport, Reiten u. v. m. Des Weiteren erwartet Sie ein abwechslungsreiches, internationales Animationsprogramm. Die landestypisch eingerichteten **DZ** bieten Bad oder Dusche/WC, Föhn, Telefon, Sat.-TV (min. zwei dt. TV-Programme), Minikühlschrank und Klimaanlage. Die **DZ Superior Typ A** (ab ca. 22 m²) verfügen zudem über eine kleine Terrasse. Die **DZ Superior Typ B** (ab ca. 22 m²) befinden sich bei gleicher Ausstattung in der 1. Etage und haben somit einen kleinen Balkon. Die **Bungalows** (ca. 40 m²) sind ausgestattet mit zwei separaten Schlafzimmern, Dusche/WC, Föhn, Telefon, Sat.-TV, Minikühlschrank, Klimaanlage und Terrasse.
Hinweise: Hotel- und Freizeiteinrichtungen teilweise gegen Gebühr. Zuschlag Babybett 90 € pro Woche.

Kinderermäßigung/-festpreis

Bei Unterbringung im Doppelzimmer Superior Typ A/B oder Bungalow mit 2 Vollzahlern erhalten bis zu 2 Kinder folgende Ermäßigung bzw. Festpreis: **Kind 1:** 0 – 1 Jahr 100 %, 2 – 13 Jahre 299 €, 14 – 17 Jahre 499 €; **Kind 2:** 0 bis 1 Jahr 100 %, 2 – 17 Jahre 499 €

Die perfekte Ergänzung für Ihre Reise

- Ausflugspaket pro Person 79 €
- Wanderpaket pro Person 79 €
  Mindestteilnehmerzahl für Ausflugs- bzw. Wanderpaket: 20 Personen bzw. 15 Personen.

Wunschleistungen pro Person/Woche

- Zuschlag Doppelzimmer Superior Typ A/B 50 €
- Zuschlag DZ Superior Typ A/B zur Alleinbeleg. 179 €
- Zuschlag Bungalow (bei Anreise 28.05. – 22.10.) 90 €

Sardinien mit eigener Anreise

Buchen Sie unseren Hotelschatz auch als Eigenanreise ohne Flug mit 7 Nächten ab 349 € pro Person. Mehr Infos unter: **www.berge-meer.de/HIN002**

TERMINE UND PREISE 2022 pro Person im Doppelzimmer

Abflughafen (Zuschlag)	**Köln/Bonn** (0 €)	**Düsseldorf** (0 €)	**Stuttgart** (20 €)	**Hamburg** (30 €)
Preise	**Termine**			
Saison A 8-tägig 599 €	07.05. 15.10.	07.05. 22.10.	–	14.05.
Saison B 8-tägig 649 €	23.04. 30.04. 14.05.	14.05. 15.10.	07.05. 14.05. 15.10.	–
Saison C 8-tägig 749 €	09.04. 16.04. 21.05. 28.05. 01.10. 08.10.	21.05. 28.05. 08.10.	09.04. 16.04. 23.04. 30.04. 08.10.	28.05. 11.06. 18.06.
Saison D 8-tägig 799 €	04.06. 11.06. 18.06. 25.06. 02.07. 17.09. 24.09.	04.06. 11.06. 18.06. 17.09. 24.09.	21.05. 28.05. 18.06. 25.06. 02.07. 01.10.	21.05. 04.06. 25.06. 22.10.
Saison E 8-tägig 849 €	20.08. 27.08. 03.09. 10.09.	20.08. 27.08. 03.09. 10.09. 01.10.	17.09. 24.09.	02.07. 27.08. 03.09. 10.09. 17.09. 24.09. 01.10.
Saison F 8-tägig 899 €	09.07. 16.07. 23.07. 30.07. 06.08. 13.08.	25.06. 02.07. 23.07. 30.07. 06.08. 13.08.	09.07. 16.07. 23.07. 20.08. 27.08. 03.09. 10.09.	09.07. 20.08. 15.10.
Saison G 8-tägig 949 €	–	09.07. 16.07.	04.06. 11.06. 30.07. 06.08. 13.08.	16.07.* 23.07.* 30.07.* 06.08.* 13.08.* 08.10.*

Diese Reise ist auch 15-tägig ab 999 € pro Person buchbar. *An diesen Terminen gilt ein Preis von 999 € pro Person.

REISE-CODE: HIN001 **KENNZIFFER:** 100/105

Positano

Wohnbeispiel – Doppelzimmer

4-Sterne-Hotel Royal

Bewährt und gut

Highlights der Reise
- Kulinarik: Authentische italienische Küche
- Einzigartige Lage am Felsvorsprung
- Nur ca. 15 Gehminuten zur Altstadt Positanos

- 8-tägig inkl. Flug
- 4-Sterne-Hotel Royal
- Inkl. Halbpension

ab **849 €**
pro Person

Die Amalfiküste genießen

Die steil abfallende Felsenküste mit den kleinen, zauberhaften Städtchen hat zu Recht eine ganz besondere Anziehungskraft! Seit 1997 gehört sie zum UNESCO-Weltnaturerbe.

Ihr 4-Sterne-Hotel: Royal (Landeskat.)

Ihr gepflegtes Urlaubshotel begrüßt Sie in einzigartiger Lage auf einem Felsvorsprung mit einem wunderschönen Blick auf Positano, dessen Altstadt nur etwa 15 Gehminuten (über eine Treppe) entfernt liegt. Aufgrund der guten Anbindungen der öffentlichen Verkehrsmittel (Bushaltestelle 200 Meter vom Hotel entfernt) erreichen Sie bequem Ihre Ausflugsziele. Erleben Sie einen erholsamen Aufenthalt im Hotel Royal und genießen Sie die Annehmlichkeiten wie beispielsweise Rezeption mit Lobby, Lift, Garten mit Spielplatz und kostenfreies WLAN in der gesamten Hotelanlage. Belohnen Sie sich nach einem erlebnisreichen Tag mit Köstlichkeiten der italienischen Küche im hoteleigenen Restaurant mit Panoramablick und lassen Sie den Abend bei einem Getränk in der Hotelbar gemütlich ausklingen. Schwimmen Sie bei atemberaubender Kulisse von Berglandschaften und Meerblick im Hotelpool (nicht beheizt) mit Sonnenterrasse (Liegen und Sonnenschirme kostenfrei, nach Verfügbarkeit) oder lesen Sie ein spannendes Buch auf der Panoramasonnenterrasse. Darüber hinaus verfügt Ihr Hotel über einen Tennisplatz (kostenfrei, inklusive Tennisschläger und Tennisbälle) und einen kleinen Wellnessbereich, in dem Sie wohltuende Massagen und einige Beautyanwendungen genießen können (gegen Gebühr). Die **Doppelzimmer** (ca. 20 m²) sind ausgestattet mit Dusche/WC, Föhn, Schreibtisch, Telefon, Klimaanlage, TV (deutsche Sender vorhanden), Safe und Minibar (gegen Gebühr). Die **Doppelzimmer Balkon** (ca. 20 m²) verfügen zusätzlich über einen Balkon. Die **Doppelzimmer Panoramablick** (ca. 20 m²) bieten einen Balkon mit Berg- oder Meerblick. *Hinweise: Hotel- und Freizeiteinrichtungen teilweise gegen Gebühr. Im Hotel besteht Badekappenpflicht (vor Ort für ca. 4 € zu erwerben). Aufgrund der Hanglage des Hotels sind teilweise starke Steigungen möglich.*

Wunschleistungen pro Person
- Zuschlag DZ zur Alleinbelegung ab 199 €
- Zuschlag Doppelzimmer Balkon 49 €
- Zuschlag Doppelzimmer Panoramablick 99 €
  Doppelzimmer Balkon/Panoramablick nicht zur Alleinbelegung buchbar.

Zusatzkosten p. P. (vor Ort zu zahlen)
- Kurtaxe pro Nacht ca. 4 €

INKLUSIVLEISTUNGEN
- **Charterflug eventuell mit Zwischenstopp mit Eurowings (oder gleichwertig) nach Neapel und zurück in der Economy Class**
- **Transfer Flughafen – Hotel – Flughafen**
- **7 Übernachtungen im 4-Sterne-Hotel Royal in der gebuchten Zimmerkategorie**
- **7 x Halbpension (bestehend aus reichhaltigem Frühstücksbuffet und 3-Gänge-Menü oder Abendbuffet)**
- **Deutschsprachige telefonische Reisebetreuung**

VORTEILE
- **Zug zum Flug 2. Klasse inkl. ICE-Nutzung**
- **Corona-Reiseschutz (Abreisen bis 30.12.22)**

Mehr Informationen zu dieser Reise unter
www.berge-meer.de/HI4001

TERMINE UND PREISE 2022 pro Person

Abflughafen (Zuschlag)	**Köln/Bonn** (0 €)	**Düsseldorf** (0 €)	**Stuttgart** (0 €)	**Hamburg** (30 €)
Preise	**Termine**			
Saison A 8-tägig 849 €	02.04.	02.04.	–	–
Saison B 8-tägig 899 €	09.04. 23.04.* 30.04.* 07.05.* 14.05.* 24.09.* 01.10.* 08.10. 15.10.*	09.04. 23.04.* 07.05.* 14.05.* 01.10.* 08.10. 15.10.*	02.04. 08.10. 15.10.	02.04. 09.04. 23.04. 30.04. 07.05. 01.10.
Saison C 8-tägig 999 €	16.04. 17.09.	16.04. 30.04. 28.05.* 11.06.* 17.09. 24.09.	09.04. 23.04. 30.04. 07.05. 14.05. 17.09. 24.09. 01.10.	16.04. 14.05. 17.09. 24.09. 08.10. 15.10.
Saison 8-tägig 1.149 €	21.05. 28.05. 04.06. 11.06.	21.05. 04.06.	16.04.** 21.05.** 28.05.**	21.05.** 28.05.** 04.06.** 11.06.**
Saison 8-tägig 1.199 €	18.06. 25.06.	18.06.	04.06. 11.06. 18.06.	18.06. 25.06. 02.07. 10.09.
Saison F 8-tägig 1.299 €	02.07.** 09.07. 16.07. 23.07. 03.09.** 10.09.	25.06.** 02.07.** 09.07. 16.07. 23.07. 03.09.** 10.09.	25.06. 02.07. 09.07. 16.07. 23.07. 03.09. 10.09.	09.07. 16.07. 23.07. 03.09.
Saison G 8-tägig 1.599 €	30.07. 06.08. 13.08. 20.08. 27.08.**	30.07. 06.08. 13.08. 20.08. 27.08.**	30.07. 06.08. 13.08. 20.08. 27.08.	30.07. 06.08. 13.08. 20.08. 27.08.

*An diesen Terminen gilt ein Aufpreis von 50 € pro Person.
**An diesen Terminen gilt ein Abschlag von 50 € pro Person.
Diese Reise ist auch 15-tägig ab 1.299 € pro Person buchbar.

REISE-CODE: HI4001 **KENNZIFFER:** 100/105

Direkt und persönlich: **0 26 34 / 962 60 08** Mo.-Fr. 8-21 Uhr / Sa.+So.+Feiertag 10-18 Uhr

ITALIEN – KALABRIEN

Kalabrien

4-Sterne-Hotel Villaggio Baia d'Ercole – Poolbereich

Bewährt und gut · Frühbucher

Highlights der Reise
- Attraktive Kinderermäßigung
- Kurze Flugdauer (ca. 2 Stunden)
- Direkte Strandlage

- 8-tägig inkl. Flug
- 4-Sterne-Hotel
- Inkl. Vollpension-Plus

ab **599 €**
pro Person

INKLUSIVLEISTUNGEN
- **Charterflug mit Eurowings (o. glw.) nach Lamezia Terme und zurück (Economy Class)**
- **Transfer Flughafen – Hotel – Flughafen**
- **7 Übernachtungen im 4-Sterne-Hotel Villaggio Baia d'Ercole in der geb. Zimmerkat.**
- **7 x Vollpension-Plus & 1 Begrüßungsgetränk**
- **Deutschsprachige Reiseleitung**

VORTEILE
- **Zug zum Flug 2. Klasse inkl. ICE-Nutzung**
- **Corona-Reiseschutz (Abreisen bis 31.12.22)**

Mehr Informationen zu dieser Reise unter
www.berge-meer.de/HIK001

Entspannung im sonnigen Kalabrien

Capo Vaticano gilt als das schönste Strand- und Küstengebiet Kalabriens. Erkunden Sie die Umgebung und genießen Sie die Annehmlichkeiten Ihres 4-Sterne-Hotels direkt am Strand.

Ihr Urlaubsort: Capo Vaticano
An der Tyrrhenischen Küste Kalabriens befindet sich der Felsvorsprung Capo Vaticano. Seinen Namen verdankt das Kap einem Orakel zur Zeit der Besiedlung der Griechen. Von hier aus genießen Sie einen atemberaubenden Blick auf die Straße von Messina.

Ihr 4-Sterne-Hotel: Villaggio Baia d'Ercole (Landeskategorie)
Ihr Hotel liegt direkt am Sandstrand in der Bucht von Santa Maria. Die Ferienanlage bietet Restaurant mit großer Außenterrasse mit Meerblick, Bar, WLAN (in den öffentlichen Bereichen kostenfrei), Tennisplatz (gegen Gebühr), zwei Außenpools (nicht beheizt) und eine Sonnenterrasse (Liegen und Schirme nach Verfügbarkeit kostenfrei). Im Miniclub (4 – 11 Jahre) werden Ihre Kleinen von etwa Mitte Mai bis Mitte September täglich vormittags und nachmittags für jeweils 2 Stunden unter deutschsprachiger Animation mit Basteln, Spielen und Toben unterhalten (dieser kann aufgrund lokaler behördlicher Anweisungen infolge der Corona-Situation eingeschränkt sein/entfallen). Die **Doppelzimmer** (ca. 18 m²) bzw. **Einzelzimmer** (ca. 11 m²) bieten Bad oder Dusche/WC, Klimaanlage/Heizung, Sat.-TV, Safe und Balkon/Terrasse. Die **Doppelzimmer Meerblick** (ca. 18 m²) haben direkten/seitlichen Meerblick.
Hotel-/Freizeiteinrichtungen teils gegen Gebühr.

Die perfekte Ergänzung für Ihre Reise
- **Ausflugspaket: pro Person: 0–2 Jahre 0 €, 3–11 Jahre 55 €, ab 12 Jahren 115 €**
  Ausflug Pizzo, Ausflug Reggio Calabria und Scilla, Ausflug Zungri mit Verkostung
  Mindestteilnehmerzahl: 6 Personen.
- **Wanderpaket**
  pro Person: 7–11 Jahre 55 €, ab 12 Jahren 115 €
  Wanderungen Monte Poro – Tropea, Comerconi – Spilinga, Coccorino – Joppolo
  Mindestteilnehmerzahl: 6 Pers., Mindestalter: 7 Jahre

Wunschleistungen pro Person
- Zuschlag Doppelzimmer seitlicher Meerblick 26 €
- Zuschlag Doppezimmer Meerblick 50 €
- Zuschlag Doppelzimmer zur Alleinbelegung 100 €

Zusatzkosten p. P. (vor Ort zu zahlen)
- Kurtaxe pro Nacht (ab 12 Jahren) ca. 2 €

Kinderermäßigung/-festpreis
Bei Unterbringung im DZ bzw. DZ Meerblick mit 2 Vollzahlern erhalten bis zu 2 Kinder folgende Ermäßigung auf den Vollzahlerpreis bzw. zahlen folgenden Festpreis: 0 – 1 Jahr 100 % / 2 – 11 Jahre ab 369 €

TERMINE UND PREISE 2022 pro Person

Abflughafen (Zuschlag)	**Köln/Bonn** (0 €)	**Düsseldorf** (20 €)	**Stuttgart** (30 €)
Preise	**Termine**		
Saison A 8-tägig 599 €	02.04. 15.10.	02.04.	02.04.
Saison B 8-tägig 649 €	30.04. 22.10.	30.04. 15.10.	07.05. 15.10. 22.10.
Saison C 8-tägig 699 €	09.04. 16.04. 23.04. 07.05. 14.05. 10.09. 17.09. 24.09. 08.10.	09.04. 16.04. 23.04. 07.05. 14.05. 22.10.	09.04. 16.04. 23.04. 30.04. 14.05. 10.09. 17.09. 24.09. 01.10. 08.10.
Saison D 8-tägig 749 €	21.05. 28.05. 04.06. 11.06. 18.06. 27.08. 03.09. 01.10.	21.05. 28.05. 04.06.	21.05. 28.05. 18.06. 25.06. 02.07. 09.07. 16.07.
Saison E 8-tägig 799 €	–	11.06. 18.06. 27.08. 03.09. 10.09. 17.09. 24.09. 01.10. 08.10.	04.06. 11.06. 27.08. 03.09.
Saison F 8-tägig 849 €	25.06. 02.07. 09.07. 16.07.	25.06. 02.07. 09.07. 16.07.	–
Saison G 8-tägig 999 €	23.07. 30.07. 06.08. 13.08. 20.08.	23.07. 30.07. 06.08. 13.08. 20.08.	23.07. 30.07. 06.08. 13.08. 20.08.

Die Preise sind gültig bei Buchung bis 31.12.21 und erhöhen sich danach um bis zu 50 € p.P. Weitere Termine ab München und Stuttgart buchbar. Diese Reise ist auch 15-tägig ab 899 € p. P. buchbar. *Hier gilt ein Aufpreis von 50 € p. P.

REISE-CODE: HIK001 **KENNZIFFER:** 100/105

4-Sterne-Hotel Sorriso Thermae Resort & SPA

Forio D´Ischia

Natur-Entdecker · Wellness · Bewährt und gut

Highlights der Reise
- Entspannung zwischen Therme und Meer
- 1 x Eintritt in den Afrodite Spa pro Woche
- 2 Wochen schon ab 899 € pro Person

- 8-tägig inkl. Flug
- 4-Sterne-Hotel Sorriso Thermae Resort & SPA inkl. Halbpension

ab 599 €
pro Person

Auszeit auf der Thermalinsel

Ein ganzjähriges Paradies für Erholungssuchende! Besonders im Winter ist die grüne Insel im Golf von Neapel ein kleiner Geheimtipp, der mit angenehm milden Temperaturen lockt.

Ihr Urlaubsort: Forio d'Ischia
Ein gemütlicher Spaziergang durch die Altstadt von Forio mit ihrer arabisch angehauchten Architektur lässt Sie fast vergessen, dass Sie noch in Italien sind. Über 20 Gotteshäuser warten darauf, von Ihnen gesehen zu werden. Die wohl schönste ist die Wallfahrts- und Schutzkirche der Seefahrer Santa Maria del Soccorso aus dem 18. Jahrhundert. Mit dem öffentlichen Busverkehr können Sie die Insel entdecken.

Ihr 4-Sterne-Hotel: Sorriso Thermae Resort & SPA (Landeskategorie)
Die Anlage liegt steil über der Küste von Forio mit atemberaubendem Panoramablick auf die Bucht von Citara. Den Strand erreichen Sie über Treppen des hoteleigenen Privatwegs in 400 m. Das Zentrum liegt in 2 km Entfernung. Ein kostenfreier Shuttle fährt mehrmals täglich zum Meer (Voranmeldung an der Rezeption, zu festen Zeiten). Das Hotel, umgeben von einem mediterranen Garten, bietet Rezeption, Restaurants, Bar, Terrasse, zwei Thermalbäder (24 Std. geöffnet, ca. 34 °C), Pool-Snackbar (12.00 – 15.00 Uhr, 17.00 – 19.30 Uhr, witterungsbedingt) und kostenfreies WLAN in den öffentl. Bereichen. Nehmen Sie auch am Gala-Dinner mit Folkloremusik und am Tanzabend teil (1 x pro Woche inklusive). Erholen Sie sich im Elisir Spa bestehend aus Hallenbad (ca. 37 °C), Fitnessstudio, Sauna und dem Afrodite Spa (1 x pro Woche 1 Stunde Durchgang inkl., sonst gegen Gebühr), u. a. mit Finnischer Sauna, Erlebnisdusche und Massagen (gegen Gebühr). Zwei Fangopackungen sind inklusive (obligatorisch ärztliche Untersuchung für Fango, ca. 35 € p. P., vor Ort zu zahlen). Die **Doppelzimmer** (ca. 18 m²) verfügen über Bad oder Dusche/WC, Föhn, Klimaanlage/Heizung, Sat.-TV (min. 2 dt. Sender), Telefon, WLAN, Minibar (gegen Gebühr), Safe und Balkon/Terrasse. Die **Doppelzimmer Meerblick** (ca. 20 m²) bieten zudem Meerblick. Die regulären **Einzelzimmer** (ca. 12 m²) haben keinen Balkon.
Hinweise: Hotel- und Freizeiteinrichtungen teilweise gegen Gebühr. Badekappenpflicht (an der Rezeption erhältlich, ca. 2 €). Die erste/letzte Übernachtung kann aufgrund von Flugänderungen oder wetterbedingtem Ausfall der Fähre im Raum Neapel stattfinden.

Wunschleistungen pro Person
- Zuschlag Einzelzimmer
  bis Anreise 13.03. 0 €
  Anreise 20.03. – 27.03. 45 €
- Zuschlag Einzelzimmer Balkon/Terrasse 70 €
- Zuschlag Doppelzimmer Meerblick ab 40 €
- Komfortpaket (1 x Bademantel, 1 x Saunahandtuch, leihweise, täglicher Wechsel) 25 €

Zusatzkosten p. P. (vor Ort zu zahlen)
- Kurtaxe pro Nacht ca. 1.50 bis 3 €

Die perfekte Ergänzung für Ihre Reise
- **Ausflugspaket pro Person 99 €**
  Inselrundfahrt Ischia, Ausflug Pompeji & Vesuv und Spaziergang Ischia Ponte.
  Mindestteilnehmerzahl: 10 Personen.
- **Wanderpaket pro Person 119 €**
  Piano Liguori – Campagnano (8,5 km), Monte Epomeo (9 km) und Nitrodi – Castiglione (8 km).
  Mindestteilnehmerzahl: 6 Personen, Mindestalter: 12 Jahre.
- **Flug mit Lufthansa ab/an Frankfurt oder München pro Person 150 €**

INKLUSIVLEISTUNGEN
- **Charterflug evtl. mit Zwischenstopp mit Eurowings (oder gleichwertig) nach Neapel und zurück in der Economy Class**
- **Transfer Flughafen – Hotel – Flughafen (inkl. Fährüberfahrt nach Ischia und zurück)**
- **7 Übernachtungen im 4-Sterne-Hotel Sorriso Thermae Resort & SPA im Doppelzimmer mit Bad oder Dusche/WC**
- **7 x Halbpension**
- **Deutschsprachige Reiseleitung**

VORTEILE
- **Zug zum Flug 2. Klasse inkl. ICE-Nutzung**
- **Corona-Reiseschutz (Abreisen bis 31.12.22)**

Mehr Informationen zu dieser Reise unter
www.berge-meer.de/BIG048

TERMINE UND PREISE 2021/22 pro Person

Abflughafen	Düsseldorf	Stuttgart
Preise	**Termine**	
Saison A 8-tägig 599 €	**2022:** 30.01.	–
Saison B 8-tägig 649 €	**2021:** 21.11. 28.11. 05.12. 12.12. **2022:** 09.01. 16.01. 23.01. 06.02. 13.02. 20.02. 27.02. 06.03.	**2021:** 21.11. 28.11. 05.12. 12.12. **2022:** 09.01. 16.01. 23.01. 30.01. 06.02. 13.02. 20.02.
Saison C 8-tägig 699 €	–	**2022:** 06.03.
Saison D 8-tägig 749 €	**2022:** 13.03.	**2022:** 02.01. 27.02. 13.03.
Saison E 8-tägig 849 €	**2021:** 19.12. **2022:** 02.01.* 20.03. 27.03.	**2022:** 20.03. 27.03.
Saison F 8-tägig 899 €	–	2021: 19.12.
Saison G 8-tägig 1.049 €	**2021:** 26.12.	–
Saison H 8-tägig 1.149 €	–	**2021:** 26.12.

*An diesem Termin gilt ein Abschlag von 50 € p. P.
Diese Reise ist auch 15-tägig ab 899 € p. P. buchbar.

REISE-CODE: BIG048 **KENNZIFFER:** 100/105

ITALIEN – ISCHIA

Lacco Ameno

4-Sterne-Hotel Poggio Aragosta

Hafen von Lacco Ameno

Natur-Entdecker · Strand · Bewährt und gut

Highlights der Reise

- Kostenfreier Shuttle zum San Montano Strand und nach Lacco Ameno
- 1 Fango-Gesichtsmaske pro Person inklusive

- 8-tägig inkl. Flug
- 4-Sterne-Hotel Poggio Aragosta
- Inkl. Halbpension

ab pro Person **699 €**

INKLUSIVLEISTUNGEN

- **Charterflug eventuell mit Zwischenstopp mit Eurowings (oder gleichwertig) nach Neapel und zurück in der Economy Class**
- **Transfers und Fährüberfahrt nach Ischia und zurück**
- **7 Übernachtungen im 4-Sterne-Hotel**
- **Poggio Aragosta Hotel & Spa**
- **Unterbringung im Doppelzimmer**
- **7 x Halbpension**
- **Deutschsprachige Reiseleitung**

VORTEILE

- **Zug zum Flug 2. Klasse inkl. ICE-Nutzung**
- **Corona-Reiseschutz (Abreisen bis 31.12.22)**

Mehr Informationen zu dieser Reise unter
www.berge-meer.de/BIG046

Erholsamer Urlaub auf der Vulkaninsel

Genießen Sie traumhaft schöne Urlaubstage auf der kleinen Insel Ischia. Entdecken Sie die bekannten Thermalbäder und lassen Sie sich von der mediterranen Küche verwöhnen.

Ihr Urlaubsort: Lacco Ameno

Die kleine Gemeinde Lacco Ameno im Nordwesten der traumhaften Insel Ischia hat sich im Laufe der Zeit von einem Fischerort zu einem Kurort für den Jetset entwickelt. Das Wahrzeichen des Ortes ist der „Fungo" – ein eigenartiger Tuffsteinbrocken in Form eines Pilzes im Meer direkt neben dem Hafen. Erkunden Sie das Zentrum der Insel und bummeln Sie durch die malerischen Gassen.

Ihr 4-Sterne-Hotel: Poggio Aragosta Hotel & Spa (Landeskategorie)

Das moderne Hotel liegt oberhalb von Lacco Ameno mit Blick bis zum Vesuv. Täglich fährt ein kostenfreier Shuttle-Service ins Zentrum nach Lacco Ameno (ca. 1.5 km) und zum Strand San Montano (ca. 2 km). Zu den Annehmlichkeiten des Haupthauses gehören Empfangshalle mit Rezeption, Bar mit Panoramaterrasse, kostenfreies WLAN in den öffentlichen Bereichen, Restaurant und Frühstücksterrasse mit Meerblick. Außerdem bietet das Hotel Swimmingpool, Thermalpool (ca. 38 °C) mit Wasserfall und Sonnenterasse mit Sonnenliegen und -Schirmen (kostenfrei und nach Verfügbarkeit). Im Wellnessbereich mit Thermalhallenbad (ca. 35 °C) und Hydromassage, türkischem Dampfbad, Kneippbecken (ca. 40 °C und 15 °C), und japanischem Becken entspannen Sie nach Herzenslust. Die **Doppel-** (ca. 15 m²) und **Einzelzimmer** (ca. 10m²) verfügen über Dusche/WC, Föhn, Telefon, Sat.-TV, Minibar (gegen Gebühr), Safe, Klimaanlage und Balkon oder Terrasse. Die **Doppelzimmer Meerblick** (ca. 15 m²) bieten bei gleicher Ausstattung zusätzlich Meerblick.
Hotel- und Freizeiteinrichtungen teilweise gegen Gebühr.

Die perfekte Ergänzung für Ihre Reise

- **Ausflugspaket Ischia Sommer (Inselrundfahrt/ Ausflug Amalfiküste/Spaziergang Ischia Ponte): 2 – 11 Jahre 49 €**
  ab 12 Jahren 99 €
- **Wanderpaket Ischia Sommer (Piano Liguori – Campagnano/Monte Epomeo) pro Person 89 €**
  Mindestteilnehmerzahl: 6 Personen, Mindestalter Wanderpaket: 12 Jahre. Änderungen vorbehalten. Nicht buchbar für Anreisen vom 11.06. – 27.08.22.

Wunschleistungen pro Person

- Zuschlag Einzelzimmer 89 €
- Zuschlag Doppelzimmer Meerblick 139 €

Zusatzkosten pro Person (vor Ort zu zahlen)

- Kurtaxe Lacco Ameno (ab 18 Jahren) ca. 3 €

TERMINE UND PREISE 2022 pro Person

Abflughafen (Zuschlag)	**Düsseldorf** (0 €)	**Hamburg** (30 €)	**Stuttgart** (30 €)
Preise	**Termine**		
Saison A 8-tägig 699 €	–	23.04. 30.04.	23.04. 30.04.
Saison B 8-tägig 749 €	23.04. 30.04. 28.05. 01.10. 08.10. 22.10.	02.07. 03.09. 10.09. 24.09.	14.05. 18.06. 25.06. 30.07. 01.10.
Saison C 8-tägig 799 €	07.05. 14.05. 21.05. 04.06. 11.06. 18.06. 25.06. 02.07. 09.07. 16.07. 23.07. 30.07. 27.08. 03.09. 10.09. 17.09. 15.10.	07.05. 14.05. 21.05. 28.05. 04.06. 11.06. 18.06. 25.06. 09.07. 16.07. 23.07. 30.07. 27.08. 17.09. 22.10.	07.05. 21.05. 28.05. 02.07. 09.07. 16.07. 23.07. 03.09. 17.09. 24.09.
Saison D 8-tägig 849 €	–	08.10. 15.10.	04.06. 11.06. 27.08. 10.09.
Saison E 8-tägig 899 €	–	20.08.	–
Saison F 8-tägig 949 €	06.08. 13.08. 20.08.	06.08. 13.08.	06.08. 13.08. 20.08.

Diese Reise ist auch 15-tägig ab 1.049 € pro Person buchbar.

REISE-CODE: BIG046 **KENNZIFFER:** 100/105

Montenegro

4-Sterne-Hotel Carine Hotel Park

Herceg Novi

Strand · All-Inclusive · Neu und anders

Highlights der Reise
- Direkt am privaten Strand gelegen
- Keine Langeweile: umfangreiches Sport- und Animationsprogramm

- 8-tägig inkl. Flug
- 4-Sterne-Hotel Carine Hotel Park
- All-Inclusive

ab **599 €**
pro Person

Geheimtipp für Genießer

Genießen Sie die Kultur und Natur Montenegros. Die direkte Strandlage und das familienfreundliche 4-Sterne-Hotel Carine Hotel Park sorgen für einen erholsamen Urlaub.

Ihr Urlaubsort: Herceg Novi
Lernen Sie den historischen Kern von Herceg Novi kennen, der montenegrinischen Stadt an der Adriaküste. Die Häuserfassaden und -bauten sind geprägt durch den Einfluss aus vergangener Zeit, als der Ort noch unter türkischer, spanischer, venezianischer und österreichischer Herrschaft stand. Die Stadt ist geteilt in Altstadt und den unteren Teil am Meer. Die Altstadt bietet viele Sehenswürdigkeiten, Museen und Einkaufsmöglichkeiten, während Sie im unteren Teil das Meer, Strand, Promenaden und Restaurants genießen können. Besonders empfehlenswert ist ein Besuch der Festung Spanjola, die auf einem Hügel gelegen ist. Darüber hinaus bietet Herceg Novi wunderbare Radwege bis nach Kotor auf einer flachen Strecke am Meer entlang. Die Stadt ist ebenfalls ein idealer Ausgangspunkt für Ausflüge. Wie wäre es zum Beispiel mit einem Ausflug zur Insel Mamola oder zur Blauen Grotte in Luštica?

Ihr 4-Sterne-Hotel: Carine Hotel Park (Landeskategorie)
Ihr Hotel liegt in dem montenegrinischen Badeort Bijela in direkter Strandlage in der Bucht von Kotor, ca. 12 km von der nächstgrößeren Stadt Herceg Novi entfernt. Das 4-Sterne-Hotel verfügt über eine 24-Stunden-Rezeption, Lift und einen Wellnessbereich auf der Dachterrasse im 7. Stock mit einem traumhaften Blick auf die Bucht von Kotor (gegen Gebühr). Im ganzen Haus steht Ihnen kostenfreies WLAN zur Verfügung. Die Kette der Carine-Hotels achtet besonders auf Nachhaltigkeit. So wird auf erneuerbare Energiequellen gesetzt, Einwegplastik entfernt, umweltfreundliche Reinigungsmittel genutzt und lokal angebaute Lebensmittel verwendet. Im Restaurant genießen Sie die lokalen und internationalen Speisen im Rahmen der All-Inclusive-Leistungen. Im Außenpool (nicht beheizt) auf der Sonnenterrasse oder im Innenpool (beheizt) finden Sie an heißen Tagen eine Abkühlung. Am hoteleigenen Strandabschnitt stehen Ihnen Liegen und Sonnenschirme kostenfrei zur Verfügung. Das Hotel verfügt über folgendes Sportangebot: Fit&Fun-Aerobic, Aquaaerobic, Pilates, Body Fit sowie weitere Fitnessangebote, wie Tischtennis, Dart, Beachvolleyball, Wasserpolo und Petanque. Bitte beachten Sie, dass das Sportangebot des Hotels je nach Saison variieren kann. Für die kleinen Gäste gibt es einen Kinderspielplatz und einen Kinderclub sowie kinderfreundliche Speisen beim Buffet. Die **Doppelzimmer** (ca. 22 m²) verfügen über Bad oder Dusche/WC, Bademantel, Sat.-TV, Telefon, Minibar, Safe, kostenfreies WLAN und Balkon. Die **Doppelzimmer Meerblick** (ca. 28 m²) verfügen über Bad oder Dusche/WC, Bademantel, Sat.-TV, Telefon, Minibar, Safe, kostenfreies WLAN und Balkon mit Meerblick. Die **Familienzimmer** (ca. 28 m²) verfügen über ein Doppel- und Etagenbett, Bad oder Dusche/WC, Bademantel, Sat.-TV, Telefon, Minibar, Safe, kostenfreies WLAN und Balkon.
Hotel- und Freizeiteinrichtungen teils gegen Gebühr.

Kinderermäßigung
Bei Unterbringung im Doppelzimmer Meerblick und Familienzimmer erhalten bis zu 2 Kinder folgende Ermäßigung auf den Vollzahlerpreis: **1. Kind:** 0 – 1 Jahr 100 %, 2 – 11 Jahre 50 %,12 – 14 Jahre 30 %; **2. Kind:** 0 – 1 Jahr 100 %, 2 – 14 Jahre 30 %

Zusatzkosten p. P. (vor Ort zu zahlen)
- Ortstaxe ca. 0.50 – 1.50 €

INKLUSIVLEISTUNGEN
- **Charterflug mit Eurowings (oder gleichwertig) nach Tivat und zurück (Economy Class)**
- **Transfer Flughafen – Hotel – Flughafen**
- **7 Übernachtungen im 4-Sterne-Hotel Carine Hotel Park (Landeskategorie) im Doppelzimmer mit Bad oder Dusche/WC**
- **All-Inclusive**
- **Deutschsprachige Reiseleitung**

VORTEILE
- **Zug zum Flug 2. Klasse inkl. ICE-Nutzung**
- **Corona-Reiseschutz (Abreisen bis 31.12.22)**

Mehr Informationen zu dieser Reise unter
www.berge-meer.de/B7D011

Wunschleistungen pro Person/Woche
- Zuschlag Einzelzimmer ab 149 €
- Zuschlag Doppelzimmer Meerblick 50 €
- Zuschlag Familienzimmer 30 €

TERMINE UND PREISE 2022 pro Person

Abflughafen	**Düsseldorf**
Preise	**Termine**
Saison A 8-tägig 599 €	03.04. 17.04.
Saison B 8-tägig 649 €	10.04. 24.04. 01.05. 08.05. 16.10.
Saison C 8-tägig 749 €	15.05. 09.10.
Saison D 8-tägig 849 €	22.05. 29.05. 19.06. 18.09. 25.09. 02.10.
Saison E 8-tägig 949 €	05.06. 12.06.
Saison F 8-tägig 999 €	28.08. 04.09. 11.09.
Saison G 8-tägig 1.099 €	26.06. 03.07. 07.08. 14.08. 21.08.
Saison H 8-tägig 1.199 €	10.07. 17.07. 24.07. 31.07.

Die Preise sind gültig bei Buchung bis 31.12.21 und erhöhen sich danach um bis zu 100 € pro Person.
Tipp: 15-tägig ab 899 € pro Person buchbar.

REISE-CODE: B7D011 **KENNZIFFER:** 100/105

MONTENEGRO – PETROVAC

Petrovac

Poolbereich

4-Sterne-Hotel Palas – Wohnbeispiel Doppelzimmer Meerblick

Strand

Highlights der Reise

- Nur wenige Meter zum Sandstrand
- Traumhaft schöne Berglandschaft
- Unweit des Zentrums von Petrovac

- 8-tägig inkl. Flug
- 4-Sterne-Hotel Palas
- Inkl. Vollpension-Plus

ab **599 €**
pro Person

Die andere Seite der Adria entdecken

Lassen Sie sich von der landschaftlichen Schönheit Montenegros verzaubern und genießen Sie erholsame Tage am Strand von Petrovac. Lernen Sie Land und Leute besser kennen.

Ihr Urlaubsort: Petrovac

Eingebettet in die traumhaft schöne Berglandschaft liegt das kleine Städtchen Petrovac na moru, direkt an der Westküste von Montenegro. Die ruhige Lage und die traumhaft schönen Strände sind bei den Urlaubern sehr beliebt. Die vielfältige und interessante Geschichte spiegelt sich in den Sehenswürdigkeiten wider. Entdecken Sie bei einem Spaziergang z. B. die Festung Castello, die früher als Lagerraum für Wein und Olivenöl diente und heute ein historisches Denkmal mit einer schönen Terrasse ist, die Ihnen einen herrlichen Ausblick bietet. Oder entspannen Sie bei einem Bummel auf der rund 600 m langen Uferpromenade, direkt an Ihrem Hotel gelegen. Hier können Sie in Geschäften Souvenirs für zuhause einkaufen oder Sie lassen sich in einladenden Bars und Restaurants von der montenegrinischen Küche verzaubern.

Ihr 4-Sterne-Hotel: Palas (Landeskategorie)

Das Hotel befindet sich in der Bucht von Petrovac mit Blick auf die Inseln Katić und Sveta Nedjelja. Das Ortszentrum von Petrovac erreichen Sie nach nur wenigen Gehminuten. Hier laden Restaurants, Bars und Souvenirshops zum Verweilen ein. Zu den Einrichtungen des Hotels zählen Restaurant, American Bar, Lift und WLAN in allen öffentlichen Bereichen. Erfrischung finden Sie im Meerwasser-Außenpool mit Liegen und Sonnenschirmen (kostenfrei, nach Verfügbarkeit) oder im Innenpool (beheizt). Das Wellness-Zentrum begrüßt Sie mit finnischer Sauna, türkischem Bad, Salz-Raum, Whirlpool, Ruhebereich und Erlebnisduschen. Ein breites Angebot an Wellnessbehandlungen (gegen Gebühr) lässt Sie völlig entspannen.
Hotel- und Freizeiteinrichtungen teilweise gegen Gebühr.

Ihre Zimmerkategorien

Doppelzimmer. Die Zimmer (ca. 22 m²) verfügen über Bad oder Dusche/WC, Kabel TV, Telefon, Klimaanlage/Heizung, Safe, Minibar, Fön und Terrasse oder Balkon.
Einzelzimmer. Die Zimmer (ca. 20 m²) haben dieselbe Ausstattung wie die Doppelzimmer.
Doppelzimmer Meerblick. Diese Zimmer (ca. 22 m²) bieten Terrasse oder Balkon mit Meerblick.

Ihre Vollpension-Plus-Leistungen

- Reichhaltiges Frühstücksbuffet (7.00 Uhr – 10.00 Uhr)
- Mittagessen in Buffetform (12.30 Uhr – 14.00 Uhr)
- Abendessen in Buffetform (19.30 Uhr – 21.30 Uhr)
- Tischgetränke zum Mittag- und Abendessen (Wasser, Softgetränke, Bier, Wein)

Kinderermäßigung/-festpreis

Bei Unterbringung im Doppelzimmer mit 2 Vollzahlern erhält 1 Kind folgende Ermäßigung bzw. zahlt folgenden Festpreis pro Woche:
- 0 – 1 Jahre 100 %
- 2 – 11 Jahre ab 399 €

Kinder bis 1 Jahr schlafen im Bett der Eltern. Kinder ab 2 Jahren schlafen auf dem Schlafsofa. Babybetten sind auf Anfrage buchbar (kostenfrei, je nach Verfügbarkeit).

Wunschleistungen pro Person

- Zuschlag Einzelzimmer 0 €
- Zuschlag DZ zur Alleinbelegung ab 169 €
- Zuschlag Doppelzimmer Meerblick 59 €

Hinweise: Doppelzimmer Meerblick nicht zur Alleinbelegung buchbar. Bei Anreisen vom 05.07. bis 15.08. kein Einzelzimmer buchbar.

INKLUSIVLEISTUNGEN

- **Charterflug eventuell mit Zwischenstopp mit Eurowings (oder gleichwertig) nach Tivat und zurück in der Economy Class**
- **Transfer Flughafen – Hotel – Flughafen**
- **7 Übernachtungen im 4-Sterne-Hotel Palas**
- **Unterbringung in der gebuchten Zimmerkategorie**
- **7 x Vollpension-Plus wie beschrieben**

VORTEILE

- **Zug zum Flug 2. Klasse inkl. ICE-Nutzung**
- **Corona-Reiseschutz (Abreisen bis 31.12.22)**

Mehr Informationen zu dieser Reise unter
www.berge-meer.de/B7D010

Zusatzkosten p. P. (vor Ort zu zahlen)

- Ortstaxe pro Nacht ca. 0.50 – 1.50 €

TERMINE UND PREISE 2022 pro Person

Abflughafen	**Düsseldorf**
Preise	**Termine**
Saison A 8-tägig 599 €	03.04. 24.04. 01.05. 08.05. 15.05.
Saison B 8-tägig 649 €	10.04. 17.04. 16.10.
Saison C 8-tägig 699 €	22.05. 29.05. 19.06. 09.10.
Saison D 8-tägig 749 €	25.09. 02.10.
Saison E 8-tägig 799 €	05.06. 12.06. 18.09.
Saison F 8-tägig 849 €	21.08. 11.09.
Saison G 8-tägig 899 €	26.06. 14.08. 28.08. 04.09.
Saison H 8-tägig 999 €	03.07. 07.08.
Saison I 8-tägig 1.099 €	10.07. 17.07. 24.07. 31.07.
Diese Reise ist auch 15-tägig ab 849 € p. P. buchbar.	
REISE-CODE: B7D010 **KENNZIFFER:** 100/105	

Palma – Kathedrale der Heiligen Maria

4-Sterne-Hotel Tomir Portals Suites

4-Sterne-Hotel Tomir Portals Suites – Poolbereich

Natur-Entdecker · Kultur-Entdecker · Neu und anders

Highlights der Reise
- Kathedrale von Palma de Mallorca
- Bootstour zum Strand von Formentor
- Verlängerungswoche ab 400 € p. P.

- 8-tägig inkl. Flug
- 4-Sterne-Hotel Tomir Portal Suites
- Inkl. Frühstück

ab **999 €**
pro Person

Mehr als Badeurlaub auf Mallorca

Malerische Buchten und lange Sandstrände erwarten Sie auf Mallorca. Erkunden Sie die vielfältige Landschaft und die wunderschöne Natur auf den vier inkludierten Ausflügen.

Ihr Reiseverlauf
1. Tag – Anreise – Portals Nous. Flug nach Palma de Mallorca, Ankunft und Transfer zu Ihrem 4-Sterne-Hotel im Örtchen Portals Nous (ca. 20 km).
2. Tag – Portals Nous – Palma de Mallorca – Portals Nous (ca. 24 km). Heute starten Sie Ihre Erkundungstour auf der schönen Insel im Mittelmeer. Nach dem Frühstück fahren Sie zur Inselhauptstadt Palma de Mallorca. Auf Ihrem Ausflug in das historische Zentrum wandeln Sie mit Ihrem lokalen Reiseleiter auf den Spuren der Römer. Während des Spaziergangs durch die Stadt besichtigen Sie die Kathedrale von Palma „La Seu" (Eintritt inkl.). Das Wahrzeichen der Hauptstadt ist eines der höchsten gotischen Bauwerke in Europa. Der Rest des Tages steht Ihnen in der Hauptstadt zur freien Verfügung. Gegen Abend werden Sie zurück zu Ihrem Hotel gebracht.
3. Tag – Portals Nous – Alcúdia – Formentor – Portals Nous (ca. 160 km). Nach dem Frühstück brechen Sie zu Ihrem heutigen Ganztagsausflug nach Alcúdia und Formentor auf. Nach der Ankunft in Alcúdia besuchen Sie einen traditionellen Markt. Im Anschluss bewundern Sie während eines Stadtrundgangs die Stadtmauer, die die Altstadt umgibt. Nach der Erkundung von Alcúdia fahren Sie zum Hafen von Pollença, von wo aus es per Boot aufs glitzernde Meer zum Strand von Formentor geht (Fahrt ca. 25 Minuten). Am Strand haben Sie Zeit zur freien Verfügung. Am späten Nachmittag fahren Sie mit dem Boot zurück nach Pollença und mit dem Bus weiter zu Ihrem Hotel.
4. Tag – Portals Nous. Der heutige Tag ist frei. Entspannen Sie am herrlichen Sandstrand oder am Pool Ihres 4-Sterne-Hotels.
5. Tag – Portals Nous – Algaida – Lloret de Vistalegre – Montuïri – Portals Nous (ca. 115 km). Heute erwartet Sie ein Halbtagsausflug ins Landesinnere, wo Sie das ursprüngliche und traditionelle Mallorca entdecken. Während der Fahrt halten Sie in mehreren kleinen Dörfern, die es zu erkunden gibt. Sie sehen die Gemeinden Algaida, Lloret de Vistalegre und Montuïri sowie die kleinen Örtchen Pina und Randa.
6. Tag – Portals Nous – Sóller – Sa Calobra – Portals Nous (ca. 140 km). Nach dem Frühstück fahren Sie heute in die Berge des Sóller-Tals. Sie machen sich gemeinsam zu Fuß auf den Weg zum Bahnhof des Ortes Sóller, wo Sie eine Ausstellung von Keramikobjekten von Picasso und Gemälden von Miró bewundern können. Danach steigen Sie in die Straßenbahn, die Sie zum Hafen von Sóller bringt (Fahrt inkl.).
7. Tag – Portals Nous. Der heutige Tag ist frei.
8. Tag – Abreise. Flughafentransfer und Rückflug.
Änderungen vorbehalten.

Die perfekte Ergänzung für Ihre Reise
Badeverlängerung in Portals Nous ab 400 € p. P.
Buchen Sie 7 weitere Nächte in Ihrem 4-Sterne-Badehotel inklusive Frühstück.

Ihr 4-Sterne-Hotel: Tomir Portals Suites (Landeskategorie)
Das Hotel bietet 24-Stunden-Rezeption, Lobby, Restaurant, Bar, Café, kostenfreies WLAN in den öffentlichen Bereichen, modernes Fitnessstudio, eine Gartenanlage, Sonnenterrasse und Außenpool. Zusätzlich gibt es einen Fahrrad-Verleih (gegen Gebühr). Die modernen **Doppelzimmer** (ca. 32 m²) verfügen über Bad oder Dusche/WC, Föhn, TV (mit dt. Sendern), Safe, Klimaanlage, kostenfreies WLAN und einen möblierten Balkon.
Hotel-/Freizeiteinrichtungen teilweise gegen Gebühr.

INKLUSIVLEISTUNGEN
- **Charterflug mit renommierter Fluggesellschaft nach Palma de Mallorca und zurück in der Economy Class**
- **Transfers und Ausflüge im klimatisierten Reisebus gemäß Reiseverlauf inkl. Eintritte**
- **7 Übernachtungen im 4-Sterne-Hotel Tomir Portal Suites im Doppelzimmer**
- **7 x Frühstück**
- **Ausflug nach Palma de Mallorca mit Stadtrundgang & Eintritt in die Kathedrale (Tag 2)**
- **Ausflug nach Alcúdia mit Bootstour (Tag 3)**
- **Deutschsprachige Reiseleitung während der Ausflüge (Tag 2, 3, 5 + 6)**
- **Reise-Kopfhörer für Ausflüge (Tag 2, 3, 5, 6)**
- **1 Reiseführer pro Zimmer (eBook)**

VORTEILE
- **Zug zum Flug 2. Klasse inkl. ICE-Nutzung**
- **Corona-Reiseschutz (Abreisen bis 31.12.22)**

Mehr Informationen zu dieser Reise unter
www.berge-meer.de/REM007

Wunschleistungen pro Person
- Zuschlag Einzelzimmer ab 299 €
- Halbpension 249 €

Mindestteilnehmerzahl: 20 Personen.

TERMINE UND PREISE 2022 pro Person	
Abflughafen (Flughafenzuschlag)	**Düsseldorf** (0 €) **Köln/Bonn** (0 €) **Hamburg** (20 €) **Berlin** (20 €) **Stuttgart** (20 €) **München** (20 €)
Preise	**Termine**
Saison A 8-tägig 999 €	20.04.
Saison B 8-tägig 1.149 €	18.05. 19.10.
Saison C 8-tägig 1.299 €	22.06. 07.09. 28.09.
Diese Reise ist auch 15-tägig ab 1.399 € pro Person buchbar.	
REISE-CODE: REM007 **KENNZIFFER:** 100/105	

SPANIEN – MALLORCA MIT DEM MIETWAGEN

100 € Frühbucher-Vorteil

Valldemossa

Natur-Entdecker · Kultur-Entdecker · Mietwagen-Rundreise

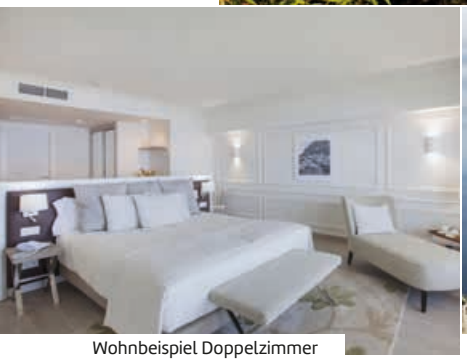

Wohnbeispiel Doppelzimmer

4-Sterne-Hotel Continental Valldemossa

Highlights der Reise

- Bequem und flexibel: Die Insel nach eigenen Wünschen mit dem Mietwagen erkunden
- Hotel mit tollem Panoramablick

- 8-tägig inkl. Flug
- 4-Sterne-Hotel Continental Valldemossa
- Inkl. Frühstück & Mietwagen Kat. E/Zimmer

ab **799 €**
pro Person

Mallorca individuell erkunden

Mit Ihrem inkludierten Mietwagen können Sie die herrlichen Badebuchten mit glasklarem Wasser, die atemberaubende Natur oder die Inselhauptstadt Palma ganz flexibel entdecken.

Ihr 4-Sterne-Hotel: Hotel Continental Valldemossa (Landeskategorie)

Das Hotel liegt auf 350 m Höhe zwischen dem kleinen Bergdorf Valldemossa und Deia, ca. 30 km von der Hauptstadt Palma de Mallorca und dem Flughafen entfernt. Das Stadtzentrum von Valldemossa erreichen Sie in 3 km. Zu den Einrichtungen des Hotels zählen Restaurant mit Außenterrasse und Panoramablick, Café, Bar, Mietsafe, TV-Raum, kostenfreies WLAN, Garten, Sonnenterrasse, Außenpool, Wellnessbereich und kostenfreie Parkplätze. Für Aktivreisende stehen Fahrrad-Verleih (gegen Gebühr), Fitnesstudio (gegen Gebühr), Golf und Tischtennis zur Verfügung. Die **Doppelzimmer** bieten Bad oder Dusche/WC, Föhn, Klimaanlage, Sat.-TV, Kaffee-/Teezubereiter, Minibar (gegen Gebühr), Safe, Telefon, WLAN und Balkon oder Terrasse.
Hinweise: Hotel-/Freizeiteinr. teils gegen Gebühr. Auch Alleinbelegung sowie Doppelzimmer Meerblick buchbar.

Ihr Mietwagenpaket

Mietwagen Kat. E (z. B. Skoda Fabia) inkl. Haftpflichtversicherung ohne Selbstbeteiligung und lokale Steuern sowie unbegrenzte km. Nicht versichert sind Schäden an Glasscheiben, Rädern (Reifen und Felgen), Karosserieboden, Innenraum, Motorhaube, Schlüsseln, Ablage und Antenne, ebenso wenig wie Schäden durch schlecht asphaltierte Straßen, Betanken des falschen Kraftstoffs oder Beschädigungen sowie Verluste von fahrzeugeigenem Zubehör (wie Warndreieck, Navigationsgerät, Warnwesten, Kindersitzen u. ä.) oder Zubehör des Mieters.
Tankregelung: Benzin ist nicht inklusive. Der Mietwagen wird mit vollem Tank übergeben und muss mit vollem Tank zurückgegeben werden.
Kaution: Bei Übernahme muss eine Kaution mit Kreditkarte (Visa, MasterCard, American Express und Diners) hinterlegt werden. Diese entspricht dem Preis des vollen Tanks. Die Kreditkarte muss gültig sein und auf den Namen des Fahrers gemeldet sein. Bei Debit-Karten ist eine Kaution von 1.000 € zu hinterlegen.
Voraussetzungen: Mindestalter Fahrer: 21 Jahre. Besitz der Fahrerlaubnis seit min. 2 Jahren. Gültiger Führerschein und gültiger Ausweis erforderlich.
Sonstiges: Transfer Flughafen – Hotel – Flughafen in Eigenregie mit dem Mietwagen. Ihre Mietwagenfirma vor Ort ist Hiper.

INKLUSIVLEISTUNGEN

- **Charterflug mit renommierter Fluggesellschaft nach Palma de Mallorca und zurück in der Economy Class**
- **7 Übernachtungen im 4-Sterne-Hotel Continental Valldemossa im Doppelzimmer**
- **7 x Frühstück**
- **Mietwagen Kat. E (z. B. Skoda Fabia)/Zimmer**
- **Deutschsprachige Reiseleitung**

VORTEILE

- **Zug zum Flug 2. Klasse inkl. ICE-Nutzung**
- **Keine Mindestteilnehmerzahl**
- **Corona-Reiseschutz (Abreisen bis 31.12.22)**

Mehr Informationen zu dieser Reise unter
www.berge-meer.de/BEM147

Zusatzkosten p. P. (vor Ort zu zahlen)

- Touristensteuer (ab 16 Jahren) ca. 3 €

TERMINE UND PREISE 2022 pro Person

Abflughafen (Flughafenzuschlag)	**Köln/Bonn** (0 €) **Düsseldorf** (0 €)	**Stuttgart** (20 €)	**München** (20 €)	**Hamburg** (20 €)	**Berlin** (20 €)
Preise	**Termine**				
Saison A 8-tägig 799 €	06.04. 20.04. 27.04.	06.04. 20.04. 27.04. 04.05. 11.05.	06.04. 20.04. 27.04. 04.05. 11.05.	20.04. 27.04. 04.05. 11.05.	06.04. 27.04.
Saison B 8-tägig 899 €	04.05. 11.05. 18.05.	13.04. 18.05. 12.10. 19.10.	18.05. 12.10. 19.10.	06.04. 13.04. 18.05.	20.04. 04.05. 11.05. 18.05.
Saison C 8-tägig 999 €	13.04. 25.05. 01.06. 08.06. 15.06. 22.06. 31.08. 07.09. 14.09. 21.09. 28.09. 05.10. 12.10. 19.10.	25.05. 01.06. 15.06. 22.06. 07.09. 14.09. 21.09. 28.09. 05.10.	13.04. 25.05. 01.06. 15.06. 22.06. 07.09. 14.09. 21.09. 28.09. 05.10.	25.05. 01.06. 08.06. 15.06. 22.06. 31.08. 07.09. 14.09. 21.09. 28.09. 05.10. 19.10.	13.04. 25.05. 01.06. 08.06. 15.06. 22.06. 31.08. 07.09. 14.09. 21.09. 28.09. 05.10. 12.10. 19.10.
Saison D 8-tägig 1.099 €	29.06. 03.08. 10.08. 17.08. 24.08.	29.06. 06.07. 13.07. 20.07. 31.08.	08.06. 29.06. 06.07. 13.07. 20.07. 31.08.	29.06. 17.08. 24.08. 12.10.	29.06. 17.08. 24.08.
Saison E 8-tägig 1.149 €	06.07. 13.07. 20.07. 27.07.	08.06. 27.07. 03.08. 10.08. 17.08. 24.08.	27.07. 03.08. 10.08. 17.08. 24.08.	06.07. 13.07. 20.07. 27.07. 03.08. 10.08.	06.07. 13.07. 20.07. 27.07. 03.08. 10.08.

Die Preise sind gültig bei Buchung bis 30.11.21 und erhöhen sich danach um 100 € p. P./Woche.
Diese Reise ist auch 15-tägig ab 1.399 € p. P. buchbar.

REISE-CODE: BEM147 **KENNZIFFER:** 100/105

Sagres – Cabo de São Vicente

4-Sterne-Hotel Aqua Pedra dos Bicos – Pool

Lagos – Ponte de Piedade

Natur-Entdecker · Strand

Highlights der Reise
- 2 Ganztagesausflüge bereits inklusive
- Adults Only Hotel
- Direkte Strandlage (ca. 400 m)

- 8-tägig inkl. Flug
- 4-Sterne-Hotel Aqua Pedra dos Bicos
- Inkl. Frühstück

ab **699 €**
pro Person

Algarve für Strandliebhaber

An der Küstenlinie der Algarve erstrecken sich die schönsten Strände Portugals. Spüren Sie den feinen Sand zwischen Ihren Zehen, während Sie über einen der Traumstrände spazieren.

Ihr Urlaubsort: Albufeira
Albufeira entwickelte sich aus einem kleinen Fischerörtchen hin zu einem beliebten Reiseziel, ohne seinen altstädtischen Charme zu verlieren. Weiß getünchte Häuser und eine Altstadt mit großer Flaniermeile, auf der unzählige Cafés, Restaurants und Boutiquen zu finden sind, warten auf Sie.

Ihr 4-Sterne-Hotel: Aqua Pedra dos Bicos (Landeskategorie)
Das Hotel befindet sich an der Südküste Portugals, in ruhiger Lage direkt am Strand und verfügt über Rezeption, WLAN (kostenfrei), Restaurant, Terrasse, Pools mit kostenfreien Sonnenschirmen und Liegestühlen (nach Verfügbarkeit), Poolbar, Lounge-Bar und Wellnessbereich (Anwendungen gegen Gebühr). Das Highlight ist die Dachterrasse mit Blick über den blauen Atlantik. Parkplätze stehen nach Verfügbarkeit vor dem Hotel bereit (auf Anfrage, gegen Gebühr). Die **Doppel-** und **Einzelzimmer** (ca. 21 m²) bieten Bad mit Dusche/WC, Föhn, Minibar, Telefon, Kaffee- und Teezubereitung, Sat.-TV und eine Klimaanlage sowie Balkon oder Terrasse mit Blick auf Albufeira. Die **Doppelzimmer Superior** (ca. 23 m²) verfügen bei sonst gleicher Ausstattung zusätzlich über Mietsafe (gegen Gebühr) und Balkon oder Terrasse mit seitlichem Meerblick oder Blick auf den duftenden Pinienwald. Die **Doppelzimmer Premium** (ca. 25 m²) bieten Bad mit Dusche/WC, Föhn, Bademäntel, Mietsafe (gegen Gebühr), Minibar, Telefon, Nespresso-Kaffeemaschine und Teezubereitung, Sat.-TV, Klimaanlage sowie Balkon oder Terrasse mit Pool- oder Meerblick. Außerdem erhalten Sie eine spezielle VIP- und Willkommenskarte bei der Begrüßung im Hotel.
Hotel- /Freizeiteinrichtungen teils gegen Gebühr.

Wunschleistungen pro Person/Woche
- Zuschlag Einzelzimmer ab 299 €
- Halbpension 199 €
- Zuschlag Doppelzimmer Superior 69 €
- Zuschlag Doppelzimmer Premium 139 €

DZ Superior & DZ Premium nicht zur Alleinbelegung.

Ihre Ausflüge Ost- & Westalgarve (inkl.)
- **Ostalgarve: Faro, Olhao & Tavira (ca. 140 km)**
  Ausflugszeit: ca. 8 Stunden (voraussichtlich Samstag). Der Tagesausflug führt zu den malerischen Dörfern im Hinterland und zur Stadt Faro. Abschließend besuchen Sie eine Kirche in Tavira sowie den bekannten Wochenmarkt in Olhao.
- **Westliche Algarve: Lagos und Sagres (ca. 180 km)**
  Ausflugszeit: ca. 8 Stunden (voraussichtlich Dienstag oder Freitag). Der Ausflug beginnt an den berühmtesten Felsen der Algarve und geht bis zum Ende der Algarve in Cabo de São Vicente.
  Änderungen vorbehalten.

INKLUSIVLEISTUNGEN
- **Flug mit renommierter Fluggesellschaft nach Faro und zurück in der Economy Class**
- **Transfers: Flughafen – Hotel – Flughafen**
- **7 Übernachtungen im 4-Sterne-Hotel Aqua Pedra dos Bicos im DZ inkl. Frühstück**
- **Englischsprachige Flughafenassistenz**
- **Deutschsprachige Telefonbetreuung**

VORTEILE
- **Zug zum Flug 2. Klasse inkl. ICE-Nutzung**
- **Corona-Reiseschutz (Abreisen bis 31.12.22)**

Mehr Informationen zu dieser Reise unter
www.berge-meer.de/BPA064

TERMINE UND PREISE 2022 pro Person

Abflughafen (Zuschlag)	**Düsseldorf** (0 €)	**Köln/Bonn** (20 €)	**Stuttgart** (20 €)
Preise	**Termine**		
Saison A 8-tägig 699 €	09.02. 16.02.	16.02. 23.03. 30.03.	02.03. 09.03. 23.03.
Saison B 8-tägig 729 €	–	06.04. 27.04. 04.05. 11.05. 18.05.	06.04. 20.04. 27.04. 04.05. 11.05.
Saison C 8-tägig 779 €	23.02. 02.03. 09.03. 16.03. 23.03. 30.03.	23.02. 02.03. 09.03. 16.03.	16.03. 30.03.
Saison D 8-tägig 799 €	06.04. 27.04. 04.05. 11.05. 18.05. 25.05. 12.10. 19.10.	20.04. 25.05. 12.10. 19.10.	18.05. 25.05. 01.06. 05.10. 12.10. 19.10.
Saison E 8-tägig 899 €	13.04. 20.04. 01.06. 08.06. 15.06. 22.06. 28.09. 05.10.	13.04. 01.06. 08.06. 15.06. 22.06. 28.09. 05.10.	13.04. 15.06. 22.06. 29.06. 28.09.
Saison F 8-tägig 1.049 €	29.06. 03.08. 10.08. 17.08.	29.06. 03.08. 10.08. 17.08. 24.08. 31.08. 14.09. 21.09.	08.06. 06.07. 13.07. 21.09.
Saison G 8-tägig 1.099 €	06.07. 13.07. 20.07. 27.07. 24.08. 31.08. 07.09. 14.09. 21.09.	06.07. 13.07. 20.07. 27.07. 07.09.	20.07. 27.07. 03.08. 10.08. 17.08. 24.08. 31.08. 07.09. 14.09.

Die Preise für die Anreisen bis Ende März 22 gelten bei Buchung bis 30 Tage vor Anreise und erhöhen sich danach um 50 € p. P./Woche. Die Preise für die Anreisen ab April 22 gelten bei Buchung bis zum 31.12.21 und erhöhen sich danach um bis zu 200 € p. P./Woche. Diese Reise ist auch 15-tägig ab 999 € pro Person buchbar.

REISE-CODE: BPA064 **KENNZIFFER:** 100/105

5-Sterne-Hotel Melia Madeira Mare

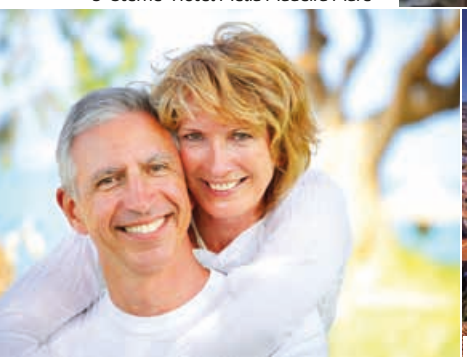

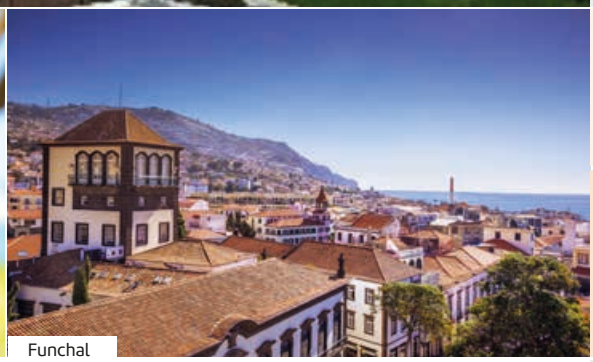
Funchal

Natur-Entdecker · Neu und anders · Mietwagen-Rundreise

Highlights der Reise
- Traumhafter Ausblick über den Atlantik
- Luxuriöses Hotel mit allen Annehmlichkeiten
- Attraktives Wanderpaket zubuchbar

- 8-tägig inkl. Flug
- 5-Sterne-Hotel Melia Madeira Mare
- Inkl. Frühstück & Mietwagen Kat. A/Zimmer

ab 899 €
p. P. im DZ seitl. Meerblick mit 2 Personen

INKLUSIVLEISTUNGEN
- **Flug eventuell mit Zwischenstopp mit renommierter Fluggesellschaft nach Funchal und zurück in der Economy Class**
- **7 Übernachtungen im 5-Sterne-Hotel Melia Madeira Mare**
- **Unterbringung in der gebuchten Zimmerkategorie**
- **7 x Frühstück**
- **Mietwagen Kategorie A (Fiat Panda oder vergleichbar) pro Zimmer wie beschrieben**

VORTEILE
- **Zug zum Flug 2. Klasse inkl. ICE-Nutzung**
- **Corona-Reiseschutz (Abreisen bis 31.12.22)**

Mehr Informationen zu dieser Reise unter
www.berge-meer.de/BPM033

Madeira mit dem Mietwagen

Willkommen auf Madeira! Entdecken Sie ganz flexibel die Schönheiten der Blumeninsel und entspannen Sie in Ihrem luxuriösen 5-Sterne-Hotel, das keine Wünsche offen lässt.

Ihr Urlaubsort: Funchal
Funchal liegt an der Südküste der Insel, nur wenige Kilometer vom Flughafen entfernt. Starten Sie von hier mit Ihrem Mietwagen und entdecken Sie z. B. den rauen Norden mit seinen atemberaubenden Klippen oder die zahlreichen versteckten Badebuchten.

Ihr 5-Sterne-Hotel: Hotel Melia Madeira Mare (Landeskategorie)
Das luxuriöse Hotel liegt in der Nähe der Innenstadt von Funchal. Besuchen Sie den Yachthafen Funchal, die Kathedrale Se oder den Botanischen Garten Madeira. Zu den Annehmlichkeiten des Hotels zählen Restaurant, Bar, Bibliothek, Lifte, WLAN (kostenfrei) sowie Gartenanlage mit Swimmingpool, Sonnenterrasse, Sonnenschirmen, Liegen (inklusive, nach Verfügbarkeit) sowie einem atemberaubenden Ausblick auf den Atlantik. Zudem stehen Ihnen kostenfrei Hallenbad und Fitnessraum zur Verfügung. Im Wellnessbereich laden Whirlpool, Sauna, Dampfbad und Massagen zum Entspannen ein (gegen Gebühr). Die eleganten **Doppelzimmer seitlicher Meerblick** (ca. 34 m²) verfügen über Bad oder Dusche/WC, Föhn, Telefon und Sat.-TV (deutsche Programme), Klimaanlage, Safe, Schreibtisch, Kaffee-/Teezubereiter, Minibar (gegen Gebühr), kostenfreies WLAN und Balkon mit seitlichem Meerblick. Die **Doppelzimmer Meerblick** (ca. 44 m²) bieten direkten Meerblick vom Balkon bei sonst gleicher Ausstattung.
Hotel- und Freizeiteinrichtungen teils gegen Gebühr.

Ihr Mietwagenpaket
Mietwagen Kategorie A (z. B. Fiat Panda) inklusive unbegrenzter Kilometer, C.D.W, MwSt. und Flughafengebühren (von 8.30 – 19.00 Uhr). Die Versicherung umfasst keine Schäden an Reifen, Rädern, Fahrzeuginterieur, Untergestell, Dach, Seitenspiegel sowie Schlüssel.
Tankregelung: Benzin ist im Mietvertrag nicht inklusive. Der Mietwagen muss mit gefülltem Tank zurück gegeben werden.
Kaution: Bitte beachten Sie, dass für den Mietwagen die Hinterlegung Ihrer Kreditkartendaten für die Kaution erforderlich ist (Visa und MasterCard). Die Kreditkarte muss auf den Namen des Fahrers gemeldet sein. Wenn nichts anderes in der Buchung vermerkt wird, dann gilt die erste gemeldete Person als Fahrer.
Voraussetzungen: Der Fahrer muss mindestens 21 Jahre alt und seit mindestens einem Jahr im Besitz der Fahrerlaubnis sein.
Sonstiges: Der Transfer Flughafen – Hotel – Flughafen erfolgt in Eigenregie mit dem Mietwagen. Ihre Mietwagenfirma vor Ort ist Atlantic Car.

Wunschleistungen pro Woche
- Zuschlag Doppelzimmer seitlicher Meerblick zur Alleinbelegung pro Person 499 €
- Zuschlag Doppelzimmer Meerblick pro Person 99 €
- Zuschlag Doppelzimmer Meerblick zur Alleinbelegung pro Person 598 €
- Halbpension pro Person 279 €
- Zuschlag Mietwagen Kat. C 70 € (z. B. Nissan Micra, Renault Clio o. ä.)

Die perfekte Ergänzung für Ihre Reise
- **Wanderpaket Madeira pro Person 99 €**
  Marocos Levada-Wanderung, ca. 13 km, leicht
  Rabacal – Levada der 25 Quellen, ca. 11 km, schwer
  Ribeiro Frio, ca. 12 km, mittel
- **Living Sea Boat Trip inkl. Mittagessen p. P. 49 €**
  (ca. 5 Std., englischsprachiger Guide)
- **Verlängerung pro Person ab 480 €**
  Sie möchten noch mehr von der Insel sehen? Dann verlängern Sie Ihre Reise einfach um weitere 7 Nächte im 5-Sterne-Hotel Melia Madeira Mare. Ihr Mietwagen ist weiterhin mit dabei.

REISEZEITRAUM: November 21 – Oktober 22
REISEDAUER: 7 bzw. 14 Nächte
REISE-CODE: BPM033 **KENNZIFFER:** 100/105

Valletta

Mdina

4-Sterne-Hotel Dolmen Resort

Kultur-Entdecker Strand

Highlights der Reise
- Kultur- und Naturerbe: Ganztagsausflug nach Cottonera & Valletta sowie Halbtagsausflug nach Mosta, Mdina & Rabat

- 5-tägig inkl. Flug
- 4-Sterne-Hotel Dolmen Resort
- Inkl. Frühstück

ab **499 €**
pro Person

Der ganz besondere Mittelmeerurlaub

Ob steinzeitliche Tempel, prächtige Stadtmauern, urige Fischerdörfer, versteckte Lagunen oder beeindruckende Städte – auf Malta erwartet Sie ein unvergleichbarer Mix!

Ihr 4-Sterne-Hotel: Dolmen Resort (Landeskategorie)
Ihr Hotel liegt in St. Paul's Bay, nur durch die Uferstraße vom Meer getrennt. Zum Ortszentrum sind es nur wenige Minuten. Das Hotel verfügt über Lift, Wäscherei, Casino, Souvenirgeschäft, kostenfreies WLAN, Restaurants, Bars, Café und Wellnessbereich mit Innenpools, Sauna, Dampfbad, Whirlpool, Massageangebot und Fitnessraum. An der weitläufigen Poolanlage nutzen Sie Liegen und Schirme nach Verfügbarkeit kostenfrei, am Strand gegen Gebühr. Die **Doppelzimmer Balkon** (ca. 18 m²) bieten Bad oder Dusche/WC, Föhn, Sat.-TV, kostenfreies WLAN, Klimaanlage, Safe, Minibar (gegen Gebühr), Telefon und Balkon oder Terrasse.
Hinweise: Hotel- und Freizeiteinrichtungen teilweise gegen Gebühr. Auf Wunsch auch Doppelzimmer Meerblick sowie Einzelzimmer buchbar. Kinderermäßigung für 1 Kind bis 12 Jahre.

Die perfekte Ergänzung für Ihre Reise
Bei 5- und 8-tägigem Aufenthalt
- **Ausflug Gozo pro Person 60 €**
  (Fährfahrt nach Gozo. Besichtigung der Hauptstadt Victoria und weiterer Sehenswürdigkeiten, wie die Höhle der Calypso)
- **Halbpension-Plus pro Person ab 99 €**
  (beinhaltet Frühstück und Abendessen mit Softgetränken, Wasser, Tee, Kaffee, Hauswein und Bier)

Bei 8-tägigem Aufenthalt
- **Ausflug Hafenrundfahrt pro Person 35 €**
  (Rundfahrt durch den Naturhafen Grand Harbour. Anschließend Zeit zur freien Verfügung in Sliema)
- **Ausflugspaket Gozo + Halbtagsausflug Hafenrundfahrt pro Person 90 €**

Zusatzkosten pro Person/Tag
- Bettensteuer (vor Ort zu zahlen) ab 18 Jahren ca. 0.50 € bis maximal 5 € pro Aufenthalt

Ihr Ausflugspaket 1 (inklusive, 5- und 8-tägig)
- **Halbtagsausflug: Mosta, Mdina & Rabat (Donnerstag, ca. 4 Stunden, ca. 25 km)**
  Sie besuchen den Ort Mosta, der sich mit einer imposanten Kirche schmückt, deren Kuppel die viertgrößte Europas ist. Weiter geht es nach Mdina. Sie besichtigen die Sehenswürdigkeiten, bevor Sie Mdina durch das Greek's Gate verlassen. Danach kommen Sie zur Domus Romana, die zu Rabat gehört.
- **Ganztagsausflug: Cottonera & Valletta (Freitag, ca. 8 Stunden, ca. 50 km)**
  Fahrt nach Vittoriosa und Cospicua. Fährüberfahrt (ca. 15 Minuten) nach Valletta, unter anderem mit Besuch der Barracca-Gärten. Auf Wunsch erhalten Sie bei der Multivisionsshow „Malta Experience" (nicht inklusive) einen ausführlichen Einblick in die atemberaubende Geschichte Maltas.

Ihr Ausflugspaket 2 (inklusive, 8-tägig)
- **Ganztagsausflug: Süden der Insel (Dienstag, ca. 8 Stunden, ca. 50 km)**
  Panoramafahrt durch den Buskett-Garten. Stopp an der „Blauen Grotte" und Weiterfahrt in das romantische Fischerdorf Marsaxlokk. Abschließend unternehmen Sie einen Spaziergang durch die botanischen Gärten von San Anton.

Hinweise: Für alle Ausflüge gilt: Änderungen vorbehalten. Die Reihenfolge der Ausflüge kann sich je nach Auslastung ändern.

INKLUSIVLEISTUNGEN
- **Linienflug evtl. mit Zwischenstopp mit Air Malta (oder gleichwertig) nach Malta und zurück in der Economy Class**
- **Transfer Flughafen – Hotel – Flughafen**
- **4 bzw. 7 ÜN im 4-Sterne-Hotel Dolmen Resort im DZ Balkon inkl. Frühstück**
- **Deutschspr. Reiseleitung/Gästebetreuung**

VORTEILE
- **Zug zum Flug 2. Klasse inkl. ICE-Nutzung**
- **Corona-Reiseschutz (Abreisen bis 31.12.22)**

Mehr Informationen zu dieser Reise unter
www.berge-meer.de/RMM004

TERMINE UND PREISE 2022 pro Person

Abflughafen (Zuschlag)	**Berlin-Brandenburg** (30 €) **Düsseldorf** (0 €)
Preise	**Termine**
Saison A 5-tägig 499 € 8-tägig 649 €	30.11. 04.12.* 07.12. 11.12.*
Saison B 5-tägig 549 € 8-tägig 699 €	16.11. 20.11.* 23.11. 27.11.*
Saison C 5-tägig 599 € 8-tägig 799 €	09.03. 13.03.* 16.03. 20.03.* 23.03. 27.03.* 02.11. 06.11.* 09.11. 13.11.*
Saison D 5-tägig 649 € 8-tägig 849 €	30.03. 03.04.* 06.04. 10.04.* 13.04. 17.04.* 20.04. 24.04.* 27.04. 01.05.*
Saison E 5-tägig 699 € 8-tägig 899 €	04.05. 08.05.* 11.05. 15.05.* 18.05. 22.05.* 25.05. 29.05.* 01.06. 05.06.* 08.06. 12.06.* 15.06. 19.06.* 22.06. 26.06.* 29.06. 03.07.* 05.10. 09.10.* 12.10. 16.10.* 19.10. 23.10.* 26.10. 30.10.*
Saison F 5-tägig 729 € 8-tägig 999 €	06.07. 10.07.* 13.07. 17.07.* 28.09. 02.10.*
Saison G 5-tägig 779 € 8-tägig 1.099 €	20.07. 24.07.* 27.07. 31.07.* 03.08. 07.08.* 10.08. 14.08.* 17.08. 21.08.* 24.08. 28.08.* 31.08. 04.09.* 07.09. 11.09.* 14.09. 18.09.* 21.09. 25.09.*

*Bei Anreise sonntags erhöhen sich Preise um 50 € p. P.
*Nur 8-tägig. Weitere Termine u. Abflughäfen buchbar.

REISE-CODE: RMM004 **KENNZIFFER:** 100/105

Corralejo

Natur-Entdecker · Strand · Frühbucher

Highlights der Reise
- Unterbringung in geräumigen Appartements
- Hotel direkt am Meer gelegen
- Bis zu 6 Wochen Aufenthalt buchbar

- 22-tägig inkl. Flug
- 4-Sterne-Hotel THe Corralejo Beach
- Selbstverpflegung

ab 999 €
pro Person im Appartement mit 2 Personen

SPANIEN – FUERTEVENTURA

Die Insel der endlosen Traumstrände

Ihr 4-Sterne-Hotel: THe Corralejo Beach (Landeskategorie)

Die attraktive Anlage liegt direkt am Meer, nur wenige Gehminuten vom Zentrum Corralejos entfernt. Den nächsten Supermarkt erreichen Sie nach wenigen Metern und das nächste Einkaufscenter nach 700 m. Die Ferienanlage verfügt über Restaurant, Bar, Lift, kostenfreies WLAN, Wäscheservice, Fitnessstudio, Gartenanlage mit Swimmingpool (nicht beheizt) und Sonnenterrasse (Liegen/Schirme nach Verfügbarkeit kostenfrei) sowie ein Beautycenter. Die **Appartements** (ca. 32 m²) befinden sich im Nebengebäude mit separatem Eingang und verfügen über Bad oder Dusche/WC, Föhn, Wohnbereich, separates Schlafzimmer, Küchenzeile (Küchenutensilien, Toaster, Mikrowelle, Kühlschrank und Wasserkocher), Mietsafe, Sat.-TV (dt. Programme) und Balkon o. Terrasse.
Hinweise: Hotel-/Freizeiteinrichtungen teils gegen Gebühr. Täglich Zimmerreinigung und Handtuchwechsel, Bettwäschewechsel 3 x pro Woche. 3. Person im Appartement buchbar (Festpreis ab 499 € p. P.).

Wunschleistungen pro Person
- Zuschlag Appartement zur Alleinbelegung ab 699 €
- Frühstück ab 199 € / Halbpension ab 299 €

Ihr Frühbucher-Vorteil
Bei Buchung bis 31.12.21 erhalten Sie für alle Abreisen ab dem 19.04.22 einen Rabatt von 50 € p. P. Der Rabatt ist bereits im angezeigten Preis enthalten.

INKLUSIVLEISTUNGEN
- **Flug eventuell mit Zwischenstopp mit renommierter Fluggesellschaft nach Fuerteventura und zurück in der Economy Class**
- **Transfer Flughafen – Hotel – Flughafen**
- **21 Übernachtungen im 4-Sterne-Hotel THe Corralejo Beach im Appartement**
- **Deutschsprachige Reiseleitung**

VORTEILE
- **Zug zum Flug 2. Klasse inkl. ICE-Nutzung**
- **Corona-Reiseschutz (Abreisen bis 31.12.22)**

Mehr Informationen zu dieser Reise unter
www.berge-meer.de/LEF009

REISEZEITRAUM: November 21 – Oktober 22
REISEDAUER: 21, 28, 35 bzw. 42 Nächte
REISE-CODE: LEF009 **KENNZIFFER:** 100/105

3-Sterne-Hotel Mirador Maspalomas by Dunas

Strand · All-Inclusive · Frühbucher

Highlights der Reise
- Panoramalage oberhalb von Maspalomas
- Rundum versorgt mit All-Inclusive
- 3 bis 6 Wochen Aufenthalt buchbar

- 22-tägig inkl. Flug
- 3-Sterne-Hotel Mirador Maspalomas by Dunas mit All-Inclusive

ab 1.199 €
p. p. im Doppelzimmer Poolblick mit 2 Pers.

SPANIEN – GRAN CANARIA

Langzeiturlaub mit Aussicht

Ihr 3-Sterne-Hotel: Mirador Maspalomas by Dunas (Landeskategorie)

Das Hotel befindet sich am Ortsrand von Maspalomas in erhöhter Lage. Den Sandstrand erreichen Sie nach ca. 3.5 km und das Einkaufszentrum El Tablero mit zahlreichen Einkaufsmöglichkeiten bereits nach ca. 500 m. Mehrmals täglich verkehrt ein kostenloser Shuttlebus zum Dünenstrand von Maspalomas. Vom Flughafen aus sind es ca. 35 km. Das Hotel bietet Restaurant, Lifts, Diskothek, kostenfreies WLAN, Sonnenterrasse, Swimmingpools (im Winter beheizt, witterungsbedingt), Pool- und Snackbar, Wäscheservice, Freizeitaktivitäten (wie Aerobic, Bogenschießen, Wassergymnastik u. v. m.) sowie Tages- und Abendanimation. Die **Doppelzimmer Poolblick** (ca. 30 m²) verfügen über Bad oder Dusche/WC, Deckenventilator, Kühlschrank, Föhn, Sat.-TV (dt. Programme), Mietsafe und Balkon oder Terrasse mit Poolblick.
Hinweise: Hotel- und Freizeiteinrichtungen teilweise gegen Gebühr. Das Tragen eines AI-Armbandes ist erforderlich. Zimmerreinigung täglich, Handtuchwechsel 3 x pro Woche, Bettwäschewechsel 1 x pro Woche. Alleinbelegung auf Wunsch buchbar. Weihnachts-Gala-Dinner bei Aufenthalt über den 25.12.21 sowie Silvester-Gala-Dinner bei Aufenthalt über den 31.12.21 inklusive.

Ihr Frühbucher-Vorteil
Bei Buchung bis 31.03.22 erhalten Sie für alle Abreisen ab dem 20.04.22 einen Rabatt von bis zu 300 € p. P. Der Rabatt ist bereits im angezeigten Preis enthalten.

INKLUSIVLEISTUNGEN
- **Flug evtl. mit Zwischenstopp mit renommierter Fluggesellschaft nach Gran Canaria und zurück in der Economy Class**
- **Transfer Flughafen – Hotel – Flughafen**
- **21 Übernachtungen im 3-Sterne-Hotel Mirador Maspalomas by Dunas im Doppelzimmer Poolblick mit All-Inclusive**
- **Deutschsprachige Reiseleitung**

VORTEIL
- **Corona-Reiseschutz (Abreisen bis 31.12.22)**

Mehr Informationen zu dieser Reise unter
www.berge-meer.de/LEG001

REISEZEITRAUM: November 21 – Oktober 22
REISEDAUER: 21, 28, 35 bzw. 42 Nächte
REISE-CODE: LEG001 **KENNZIFFER:** 100/105

4-Sterne-Hotel Puerto Palace

Natur-
Entdecker

Highlights der Reise
- Upgrade auf Doppelzimmer Poolblick
- 8.000 m² Gartenanlage mit Poollandschaft
- 3 bis 6 Wochen Aufenthalt buchbar

- 22-tägig inkl. Flug
- 4-Sterne-Hotel Puerto Palace
- Inkl. Halbpension

ab **1.349 €**
pro Person im DZ Poolblick mit 2 Personen

SPANIEN – TENERIFFA

Sonnige Tage auf der Vulkaninsel

Ihr 4-Sterne-Hotel:
Puerto Palace (Landeskategorie)
Das komfortable Hotel liegt im Nordosten Teneriffas, 1 km vom Zentrum von Puerto de la Cruz entfernt. Ein Ort voller Traditionen, welcher sich am Rande des Orotavatals befindet. Auch der Taoro-Park mit seiner traumhaften Gartenlandschaft ist einen Besuch wert (ca. 500 m entfernt). Den Strand erreichen Sie nach 1 km. Zur Ausstattung des Hotels zählen Buffetrestaurant, Bars, kostenfreies WLAN, Panoramalifte, ca. 8.000 m² großen Garten, Poollandschaft mit Süßwasser-Swimmingpools (einer davon im Winter beheizt) und zwei Whirlpools, Sonnenterrasse (Liegen, Auflagen, Sonnenschirme und Handtücher gegen Kaution in Höhe von ca. 10 €) und Poolbar mit Sitzterrasse. Auf dem Dach des Hotels befindet sich eine FKK-Terrasse mit Swimmingpool (nicht beheizt) und Whirlpool. Für sportlich Aktive werden Volleyball, Badminton, Minigolf und Tischtennis angeboten. Tennis, Fitnesscenter und Sauna gegen Gebühr. Die **Doppelzimmer Poolblick** (ca. 32 m²) verfügen über Bad/WC, Föhn, Telefon, Mietsafe, Sat.-TV (dt. Programme), Minibar (gegen Gebühr), Klimaanlage/Heizung und Balkon. Die **Einzelzimmer Poolblick** (ca. 18 m²) haben dieselbe Ausstattung.
Hotel- und Freizeiteinrichtungen teilweise gegen Gebühr.

Wunschleistung pro Person
- Zuschlag Einzelzimmer Poolblick 399 €

INKLUSIVLEISTUNGEN
- **Flug eventuell mit Zwischenstopp mit renommierter Fluggesellschaft nach Teneriffa Süd und zurück in der Economy Class**
- **Transfer Flughafen – Hotel – Flughafen**
- **21 Übern. im 4-Sterne-Hotel Puerto Palace im DZ Poolblick inklusive Halbpension**
- **Silvester-Gala-Dinner bei Aufenthalt über den 31.12.21**

VORTEILE
- **Zug zum Flug 2. Klasse inkl. ICE-Nutzung**
- **Corona-Reiseschutz (Abreisen bis 31.12.22)**

Mehr Informationen zu dieser Reise unter
www.berge-meer.de/LEU018

REISEZEITRAUM: November 21 – April 22
REISEDAUER: 21, 28, 35 bzw. 42 Nächte
REISE-CODE: LEU018 **KENNZIFFER:** 100/105

4-Sterne-Hotel Golden Residence

Strand Bewährt
und gut

Highlights der Reise
- Panoramalage über dem Atlantik
- 25 % Ermäßigung auf Spa-Anwendungen
- Übernachtung in einer modernen Suite

- 22-tägig inkl. Flug
- 4-Sterne-Hotel Golden Residence
- Inkl. Frühstück

ab **1.299 €**
pro Person in einer Suite mit 2 Personen

PORTUGAL – MADEIRA

Langzeiturlaub auf der Blumeninsel

Ihr 4-Sterne-Hotel:
Golden Residence (Landeskategorie)
Das Hotel liegt oberhalb des Kiesel-/Steinstrandes Praia Formosa, etwa 3.5 km von Funchal entfernt. Die barrierefreie Anlage besteht aus drei Gebäudeteilen mit Verbindungsgängen und verfügt über Rezeption, Lifte, Restaurant (regionale & nationale Küche), TV-Ecke, Meditationsraum, Bibliothek, Internetecke und WLAN (beides kostenfrei). Zudem erwartet Sie eine Gartenanlage mit Swimmingpool, Sonnenterrasse, Poolbar (saisonabhängig) sowie Sonnenschirmen und Liegen (nach Verfügbarkeit). Entspannen Sie im Hallenbad, Fitnessraum, Whirlpool, Sauna oder Dampfbad (jeweils ab 17 Uhr). Im SPA-Bereich gibt es ein umfangreiches Angebot an Anwendungen (gegen Gebühr, Sie erhalten 25 % Ermäßigung bei Buchung vor Ort). Für Unterhaltung am Abend sorgt mehrmals wöchentlich Live-Musik. Die modernen **Suiten** (ca. 50 m²) bieten kombiniertes Wohn-/Esszimmer mit Schlafsofa und separatem Schlafzimmer, Dusche/WC, Föhn, Kitchenette, Kühlschrank (kostenfrei, Befüllung gegen Gebühr), Telefon, WLAN (kostenfrei), Safe (kostenfrei), Sat.- und Kabel-TV, Klimaanlage und Balkon.
Hotel- /Freizeiteinrichtungen teils gegen Gebühr.

Wunschleistungen pro Person
- Zuschlag Suite zur Alleinbelegung ab 699 €
- Zuschlag Suite seitlicher Meerblick ab 69 €
- Zuschlag Suite seitl. Meerbl. zur Alleinbel. ab 768 €
- Halbpension (3 x Abendessen) ab 89 €

INKLUSIVLEISTUNGEN
- **Flug evtl. mit Zwischenstopp mit renomm. Fluggesellschaft nach Funchal und zurück in der Economy Class**
- **Transfer Flughafen – Hotel – Flughafen**
- **21 Übernachtungen im 4-Sterne-Hotel Golden Residence in einer Suite inkl. Frühstück**
- **Deutschsprachige Reiseleitung**

VORTEILE
- **Zug zum Flug 2. Klasse inkl. ICE-Nutzung**
- **Corona-Reiseschutz (Abreisen bis 31.12.22)**

Mehr Informationen zu dieser Reise unter
www.berge-meer.de/LPM002

REISEZEITRAUM: November 21 – Oktober 22
REISEDAUER: 21, 28, 35 bzw. 42 Nächte
REISE-CODE: LPM002 **KENNZIFFER:** 100/105

5-Sterne-Hotel Side Star Beach

Strand · Wellness · All-Inclusive

Highlights der Reise

- Direkte Strandlage
- Entspannung inklusive: 15 Min. Massage
- 4 Wochen schon ab 1.149 € p. P. buchbar

- 22-tägig inkl. Flug
- 5-Sterne-Hotel Side Star Beach
- All-Inclusive

ab 949 €
pro Person im Doppelzimmer mit 2 Personen

TÜRKEI – TÜRKISCHE RIVIERA

Den Winter unter Palmen verbringen

Ihr 5-Sterne-Hotel:
Side Star Beach (Landeskategorie)
Das komfortable Hotel liegt direkt am hoteleigenen Sandstrand, etwa 1 km vom Zentrum von Side entfernt. Die lange Strandpromenade, die von Ihrem Hotel direkt ins Zentrum von Side führt, lädt zu ausgiebigen Spaziergängen ein. Neben Aufenthaltsbereichen mit Sitzgelegenheiten verfügt Ihr 5-Sterne-Hotel über Restaurants, verschiedene Bars, kostenfreies WLAN in den öffentlichen Bereichen, Hallenbad (bis 01.04. beheizt), Außenanlage mit Swimmingpool und Sonnenterrasse (witterungsbedingt), Diskothek, Animationsprogramm und Wäscheservice. Für die Aktiven werden Fitnessraum, Tischtennis, Aerobic und Darts geboten und zur Entspannung bietet das Hotel Sauna, türkisches Bad sowie SPA-Bereich mit Massage- und Wellnessangebot. Die modern eingerichteten **Doppelzimmer** (ca. 26 m²) sind alle mit Dusche/WC, Föhn, Sat.-TV, Mietsafe, Minibar (Wasser inklusive), Direktwahltelefon und Klimaanlage und Wasserkocher ausgestattet. Die **Einzelzimmer** (ca. 26 m²) bieten dieselbe Ausstattung.
Hinweise: Hotel- und Freizeiteinrichtungen teilweise gegen Gebühr. Die Außenanlage ist im Winter nur eingeschränkt nutzbar (im Ermessen des Hoteliers). Zimmerreinigung täglich, Wechsel von Bettwäsche und Handtüchern alle 3 Tage.

Wunschleistung pro Person
- Zuschlag Einzelzimmer ab 330 €

INKLUSIVLEISTUNGEN
- **Charterflug evtl. mit Zwischenstopp mit Sun Express (o. gleichw.) und zurück (Eco Class)**
- **Transfer Flughafen – Hotel – Flughafen**
- **21 ÜN im 5-Sterne-Hotel Side Star Beach im Doppelzimmer mit All-Inclusive**
- **Silvester-Gala bei Aufenthalt über den 31.12.**
- **25 % Rabatt auf Wellnessanwendungen**
- **50 % Rabatt auf den Wäscheservice**

VORTEILE
- **Zug zum Flug 2. Klasse inkl. ICE-Nutzung**
- **Corona-Reiseschutz (Abreisen bis 31.12.22)**

Mehr Informationen zu dieser Reise unter
www.berge-meer.de/LX4004

REISEZEITRAUM: November 21 – April 22
REISEDAUER: 21 bzw. 28 Nächte
REISE-CODE: LX4004 **KENNZIFFER:** 100/105

4-Sterne-Hotel Bali Relaxing Resort & Spa – Poolbereich

Strand · Neu und anders

Highlights der Reise

- Feiner Tropenstrand am Indischen Ozean
- Late Check-Out (bis 15.00 Uhr)
- 15 % Erm. auf Verpflegung & SPA/Massagen

- 17-tägig inkl. Flug
- 4-Sterne-Hotel Bali Relaxing Resort & Spa
- Inkl. Frühstück

ab 1.399 €
pro Person im Doppelzimmer mit 2 Personen

INDONESIEN – BALI

An Balis Traumstränden relaxen

Ihr 4-Sterne-Hotel: Bali Relaxing Resort & Spa (Landeskategorie)
Das Resort liegt direkt am hoteleigenen Strand und verfügt über Lift, Restaurant, Lounge, Bar, Außenpool, SPA- und Wellnesscenter (gegen Gebühr). In der gesamten Hotelanlage können Sie kostenfreies WLAN nutzen. Die **Doppelzimmer** (ca. 30 m²) bieten Dusche/WC, Klimaanlage, Kabel-TV, Minibar, Föhn, Safe und Kaffee- und Teezubereitungsmöglichkeit.
Hinweise: Hotel- und Freizeiteinrichtungen teilweise gegen Gebühr. Ankunft im Zielgebiet am 2. Tag. Rückflug am 16. Tag. Ankunft in Deutschland am 17. Tag.

Wunschleistungen pro Person
- Zuschlag DZ zur Alleinbelegung ab 450 €
- Abschlag Reise ohne Flug 700 €
- Zuschlag Business Class-Flug ab 2.599 € (auf Anfrage, nach Verfügbarkeit)

Die perfekte Ergänzung Ihrer Reise
- **Ausflugspaket Kultur pro Person 197 €**
  Ausflug nach Nusa Penida, Uluwatu, Jimbaran, Besakih und Kintamani
- **Ausflugspaket Aktiv pro Person 142 €**
  Fahrradtour durch die Reisterrassen bei Jatiluwih und Wanderung

Einreisebestimmungen für d. Staatsangehörige
Reisepass muss bei Einreise noch mindestens 6 Monate gültig sein.

INKLUSIVLEISTUNGEN
- **Flug evtl. mit Zwischenstopp mit Qatar Airways (o. glw.) nach Denpasar u. z. (Eco Class)**
- **Transfer Flughafen – Hotel – Flughafen**
- **14 Übern. im 4-Sterne-Hotel Bali Relaxing Resort & Spa im DZ, 14 x Frühstück**
- **Wäscheservice (1 x p. Woche/DZ, max. 8 St.)**
- **Deutschsprachige Reiseleitung (Transfers)**

VORTEILE
- **Zug zum Flug 2. Klasse inkl. ICE-Nutzung (Abreisen bis 31.10.22)**
- **Corona-Reiseschutz (Abreisen bis 31.12.22)**

Mehr Informationen zu dieser Reise unter
www.berge-meer.de/LKB001

REISEZEITRAUM: Februar – November 22
REISEDAUER: 14 bzw. 30 Nächte
REISE-CODE: LKB001 **KENNZIFFER:** 100/105

Bangkok

Kultur-Entdecker · Deluxe · Neu und anders

Highlights der Reise
- Metropole Bangkok erleben
- Badeaufenthalt in Hua Hin
- Deluxe Hotels der bekannten Kette Marriott

- 12-tägig inkl. Flug
- 5-Sterne-Hotels
- Inkl. Frühstück

ab 1.299 €
pro Person im Doppelzimmer Superior

THAILAND – BANGKOK & HUA HIN

Erst City, dann Traumstrand

Ihr 5-Sterne-Hotel: Bangkok Marriott Marquis Queen's Park (Landeskategorie)
Das Hotel verfügt über Rezeption mit Geldwechselmöglichkeit, Geldautomat, WLAN (gg. Gebühr), kleine Ladenzeile, Außenpool, Restaurants, Bars (teils gegen Gebühr), Fitnessstudio und Wellnessbereich. Die **DZ Deluxe** (ca. 32 m²) bieten Bad oder Dusche/WC, Föhn, Sitzecke, Safe und Minibar (gegen Gebühr).

Ihr 5-Sterne-Hotel: Hua Hin Marriott Resort & Spa (Landeskategorie)
Das Resort verfügt über eine Poollandschaft, Sonnendeck, Poolbar, 3 À-la-carte-Restaurants (thailändisch, international und Seafood), Hauptrestaurant und SPA-Bereich. Die **Doppelzimmer Superior** (ca. 39 m²) bieten Dusche/WC, Föhn, Klimaanlage, TV, Telefon, Safe und Balkon o. Terrasse.
Hinweise: Für alle Hotels gilt: Hotel- und Freizeiteinrichtungen teilweise gegen Gebühr. Naturbedingte Einschränkung der Strand-/Meeresnutzung möglich. Zuschlag Doppelzimmer Deluxe, Doppelzimmer Superior zur Alleinbelegung ab 550 €.

Die perfekte Ergänzung für Ihre Reise
Deluxe-Ausflugspaket pro Person 200 €
Halbtägige Stadtrundfahrt & Tempeltour Bangkok inklusive Mittagessen, Bootsfahrt und Dinner.
Mindestteilnehmerzahl: 4 Personen.

Einreisebest. für dt. Staatsangehörige: siehe S. 22

INKLUSIVLEISTUNGEN
- **Linienflug mit Zwischenstopp mit Etihad Airways (oder gleichwertig) nach Bangkok und zurück in der Economy Class**
- **Transfers Flughafen – Hotels – Flughafen**
- **9 Übernachtungen in 5-Sterne-Hotels im Doppelzimmer Deluxe bzw. Doppelzimmer Superior inklusive Frühstück**
- **Deutschsprachige Reiseleitung (in Hua Hin)**

VORTEILE
- **Zug zum Flug 1. Klasse inkl. ICE-Nutzung**
- **Corona-Reiseschutz (Abreisen bis 31.12.22)**

Mehr Informationen zu dieser Reise unter
www.berge-meer.de/BBB013

REISEZEITRAUM: Januar – Oktober 22
REISEDAUER: 9 Nächte
REISE-CODE: BBB013 **KENNZIFFER:** 100/105

Phuket

Natur-Entdecker · Kultur-Entdecker · Strand

Highlights der Reise
- Phuket: tropisches Badeparadies mit Erlebnis- und Erholungsfaktor
- Zentrale Lage des Hotels in Patong

- 10-tägig inkl. Flug
- 4-Sterne-Hotel DoubleTree by Hilton Phuket Banthai Resort inkl. Frühstück

ab 999 €
pro Person im Doppelzimmer Deluxe

THAILAND – PHUKET

Unser Klassiker in Thailands Süden

Ihr 4-Sterne-Hotel: DoubleTree by Hilton Phuket Banthai Resort (Landeskategorie)
Das Hotel liegt unweit vom Patong Beach entfernt und bietet Lift, WLAN (kostenfrei), Restaurant, Bars, Fitnesscenter, Terrasse, Pools, Liegen u. Sonnenschirme (kostenfrei, nach Verfügbarkeit). Die **DZ Deluxe (ca. 35 m²)** verfügen über Bad oder Dusche/WC, Bademäntel, Bügelbrett & Bügeleisen, Kabel-TV, Kaffee-/Teezubereitungsmöglichkeit, Safe, Minibar (gg. Gebühr), Klimaanlage und Balkon mit Poolblick.
Hotel- und Freizeiteinrichtungen teils gegen Gebühr.

Wunschleistungen pro Person
- Zuschlag Einzelzimmer ab 200 €
- Abschlag Reise ohne Flug 650 € (exkl. Transfers)
- Zuschlag Buisness Class-Flug ab ca. 2.499 € (auf Anfrage, nach Verfügbarkeit)

Die perfekte Ergänzung für Ihre Reise
Ausflugs- und Genusspaket ab 229 € pro Person
- Ganztagsausflug Phuket mit Inselrundfahrt und leichter Wanderung (ca. 30–45 Minuten)
- Ganztagsausflug Phang Nga (*James Bond Insel*): Besuch des Nationalparks und Longtailbootsfahrt
- 2 Voucher Abend- o. Mittagessen (exkl. Getränke)

Änderungen vorbehalten.

Mindestteilnehmerzahl: 4 Personen.

Einreisebest. für dt. Staatsangehörige: siehe S. 22

INKLUSIVLEISTUNGEN
- **Linienflug mit Zwischenstopp mit Etihad Airways (oder gleichwertig) nach Bangkok und zurück in der Economy Class**
- **Transfer Flughafen – Hotel – Flughafen**
- **7 Übernachtungen im 4-Sterne-Hotel DoubleTree by Hilton Banthai Resort im Doppelzimmer Deluxe inklusive Frühstück**
- **Deutschsprachige RL (feste Sprechzeiten)**

VORTEILE
- **Zug zum Flug 2. Klasse inkl. ICE-Nutzung**
- **Corona-Reiseschutz (Abreisen bis 31.12.22)**

Mehr Informationen zu dieser Reise unter
www.berge-meer.de/BBU009

REISEZEITRAUM: Januar – Oktober 22
REISEDAUER: 7, 14 bzw. 19 Nächte
REISE-CODE: BBU009 **KENNZIFFER:** 100/105

THAILAND – PHUKET & KHAO LAK

4.5-Sterne-Hotel Marriott Resort & Spa Phuket

4.5-Sterne-Hotel Marriott Resort & Spa – Außenpool

Natur-Entdecker · Deluxe · Strand

Highlights der Reise

- Aufenthalt in luxuriösen Baderesorts
- Tropisches Badeparadies Phuket & Khao Lak
- Direkte Strandlage

- 17-tägig inkl. Flug
- 4.5-/ 5-Sterne-Hotels
- Inkl. Frühstück

ab **1.299 €**
pro Person

Luxus pur auf Phuket und in Khao Lak

Verbringen Sie ihren Urlaub an den paradiesischen Traumständen von Phuket und Khao Lak, umgeben von Tempelanlagen und der faszinierenden Kultur und Kulinarik des Landes.

Ihr Urlaubsort: Patong

An der Westküste der Insel Phuket gelegen, bietet der Badeort Patong jede Menge Freizeit- und Unterhaltungsmöglichkeiten. Verschiedene Cafés und Restaurants laden zum Verweilen ein. Kosten Sie von den landestypischen Köstlichkeiten. Patong ist ebenfalls ein wahres Einkaufparadies. Ob in einem modernen Shoppingtempel oder an einem der unzähligen Straßenstände, die in den Abendstunden Textilien und Schmuck verkaufen – wer hier richtig feilscht, kann sich über ein Schnäppchen freuen.

Ihr 4.5-Sterne-Hotel: Marriott Resort & Spa (Landeskategorie)

Das Hotel befindet sich in direkter Strandlage an einem ruhigen Abschnitt des Tri-Tang Beach und ist nur ca. 3 km von dem beliebten Badestrand „Patong Beach" entfernt. Die Jungceylon Shopping Mall befindet sich in ca. 5 km Entfernung. Zudem verfügt das Resort über kostenfreies WLAN im gesamten öffentlichen Bereich und auf den Zimmern, einen Bankautomaten, Möglichkeit zum Geldwechsel sowie die Möglichkeit zur Autovermietung mit entsprechenden Parkplätzen. Das Resort bietet außerdem Restaurants und Bars, in denen sie sowohl typisch thailändische Speisen kosten können als auch kontinentale Gerichte serviert bekommen, voll ausgetattetes Fitnesstudio und 3 Außenpools. Entspannung finden Sie im 5-Sterne-SPA-Bereich (Anwendungen gegen Gebühr). Die **Doppelzimmer Superior mit Poolblick** (ca. 41 m²) verfügen über Bad und separate Dusche, Bademäntel, Föhn, Klimaanlage, Minikühlschrank, Kaffee-/Teezubereitungsmöglichkeit, Safe, Bügeleisen und Bügelbrett, Telefon, Kabel- & Sat.-TV und Balkon mit Poolblick.

Ihr 5-Sterne-Hotel: Le Meridien Khao Lak Resort & Spa (Landeskategorie)

Das Hotel befindet sich an der Andaman-Küste in Khao Lak mit direktem Strandzugang und bietet kostenfreies WLAN, Full-Service-SPA-Bereich, 3 Lagunenpools, Fitnesscenter, sowie Restaurants und Bars (traditionelle Thai-Gerichte und internationale Speisen). Die **Doppelzimmer Superior mit Poolblick** (ca. 43 m²) verfügen über Bad mit Dusche/WC, Bademänteln & Hausschuhe, Föhn, Klimaanlage, Minikühlschrank, Kaffee-/Teezubereitungsmöglichkeit, Safe, Bügeleisen & Bügelbrett, Telefon, Kabel & Sat.-TV.
Hinweise: Für alle Hotels gilt: Hotel- und Freizeiteinrichtungen teilweise gegen Gebühr. Naturbedingte Einschränkungen der Strand-/Meeresnutzung möglich.

Die perfekte Ergänzung für Ihre Reise

Ausflugs-/Genusspaket pro Person 229 €

- Ganztagsausflug Phuket: Sie fahren zur Tempelanlage Wat Chalong, durch Phuket Old Town, besuchen den Ton Sai Wasserfall und wandern (ca. 30-45 Min.) durch den tropischen Regenwald.
- Ganztagsausflug Phang Nga (James Bond Insel): Sie fahren per Boot zum James Bond Felsen im Phang Nga Nationalpark, genießen Ihr Mittagessen in einem Pfahlbaudorf der Seenomaden und entdecken den Höhlentempel Wat Tam Suwan Kuha. *Mindestteilnehmerzahl: 4 Personen.*
- 2 Voucher für Abendessen (exkl. Getränke) einmal im Phuket Marriott Resort & Spa und einmal im Le Meridien Khao Lak Resort & Spa (am Tag Ihrer Wahl).

Wunschleistungen pro Person

- Zuschlag Business Class-Flug ab 2.499 € (auf Anfrage, nach Verfügbarkeit)

INKLUSIVLEISTUNGEN

- **Linienflug mit Zwischenstopp mit Etihad Airways (oder gleichwertig) nach Phuket und zurück in der Economy Class**
- **Transfers Flughafen – Hotels – Flughafen**
- **7 Übernachtungen im 4.5-Sterne-Hotel Phuket Marriott Resort & Spa (Landeskategorie) im Doppelzimmer Superior mit Poolblick inklusive Frühstück**
- **7 Übernachtungen im 5-Sterne-Hotel Le Meridien Khao Lak Resort & Spa (Landeskategorie) im Doppelzimmer Superior mit Poolblick inklusive Frühstück**
- **Deutschsprachige Reisleitung (feste Sprechzeiten)**

VORTEILE

- **Zug zum Flug 2. Klasse inkl. ICE-Nutzung**
- **Corona-Reiseschutz (Abreisen bis 31.12.22)**

Mehr Informationen zu dieser Reise unter
www.berge-meer.de/BBU010

- Abschlag Reise ohne Flug 600 €
- Zuschlag Doppelzimmer Superior mit Poolblick zur Alleinbelegung ab 399 €

Einreisebestimmungen für dt. Staatsangehörige
Reisepass muss 6 Monate über die Aufenthaltsdauer hinaus gültig sein.

TERMINE UND PREISE 2022 pro Person	
Abflughafen	**Frankfurt**
Preise	**Termine**
Saison A 17-tägig 1.299 €	25.04. 09.05. 23.05. 06.06. 20.06. 05.09. 19.09. 03.10. 17.10.
Saison B 17-tägig 1.399 €	18.07. 15.08.
Saison C 17-tägig 1.699 €	07.03. 21.03.
Saison D 17-tägig 1.799 €	17.01. 31.01. 07.02. 21.02.
Diese Reise ist auch 22-tägig ab 1.449 € p. P. buchbar	
REISE-CODE: BBU010 **KENNZIFFER:** 100/105	

AKTIVREISEN

Endlich wieder die Natur intensiv erleben

EUROPA

Schottland 24
Irland 24
Island 25
Portugal – Azoren 25
Portugal – Madeira 26
Spanien – Mallorca 26, 27
Andorra & Spanien 27
Italien – Kalabrien 28
Slowenien 28
Kroatien 29
Albanien 29
Griechenland 30
Malta 30

Unsere Aktivreisen sind ideal um frische Luft zu tanken und die Energiereserven aufzuladen.

Weitere spannende Reisen

Natur-Entdecker · Kultur-Entdecker

Highlights der Reise
- Ausflug zu Loch Ness
- Natur des Cairngorm Nationalparks
- Atemberaubendes Glencoe Tal

- 8-tägig inkl. Flug
- Mittelklassehotels
- Inkl. Halbpension

ab 1.499 €
pro Person im Doppelzimmer mit 2 Personen

SCHOTTLAND

Die mystischen Highlands durchwandern

Ihr Reiseverlauf
1. Tag – Anreise. Flug nach Edinburgh. Empfang durch Ihre deutschsprachige Reiseleitung und Hoteltransfer. **2. Tag – Edinburgh – Perth – Aberdeen.** Rundwegwanderung (Länge ca. 9 km, Dauer ca. 3 Std., Aufstieg ca. 250 m, Schwierigkeitsgrad: mittel). **3. Tag – Aberdeen – Aviemore/Newtonmore/Grantown – Cairngorms Nationalpark – Aviemore/Newtonmore/Grantown.** Wanderung (Länge ca. 12.5 km, Dauer ca. 4.5 Std., Anstieg ca. 230 m, Abstieg ca. 530 m, Schwierigkeitsgrad: mittel). **4. Tag – Aviemore/Newtonmore/Grantown – Gairloch.** Wanderung (Länge ca. 5 km, Dauer ca. 2 Stunden, Aufstieg ca. 156 m, Schwierigkeitsgrad: leicht). **5. Tag – Gairloch.** Wanderung (Länge ca. 10 km, Dauer ca. 4 Std., ca. 220 m Höhenunterschied, Schwierigkeitsgrad: mittel). **6. Tag – Gairloch – Glen Coe – Fort William/Tyndrum/Dalmally.** Wanderung (Länge ca. 4 km, Dauer ca. 1.5 Std., ca. 100 m Höhenunterschied, Schwierigkeitsgrad: leicht). **7. Tag – Fort William/Tyndrum/Dalmally – Edinburgh.** Stadtrundfahrt und Wanderung (Länge ca. 4.5 km, Dauer ca. 2 Std., ca. 279 m Höhenunterschied, Schwierigkeitsgrad: mittelschwer). **8. Tag – Abreise.** Flughafentransfer und Rückflug nach Deutschland.
Hinweise: Änderungen vorbehalten. Hotel- /Freizeiteinrichtungen teils gg. Gebühr. Erforderlich sind Wanderschuhe, geeigenete Bekleidung und eine Grundfitness.

Wunschleistung pro Person
- Zuschlag Einzelzimmer ab 269 €

INKLUSIVLEISTUNGEN
- **Flug eventuell mit Zwischenstopp mit Lufthansa (oder gleichwertig) nach Edinburgh und zurück in der Economy Class**
- **Transfers und Rundreise gemäß Reiseverlauf inklusive Eintritte**
- **7 Übernachtungen in landestypischen Mittelklassehotels im DZ inklusive Halbpension**
- **Deutschsprachige Reiseleitung**

VORTEILE
- **Zug zum Flug 2. Klasse inkl. ICE-Nutzung**
- **Corona-Reiseschutz (Abreisen bis 31.12.22)**

Mehr Informationen zu dieser Reise unter
www.berge-meer.de/AWS002

REISEZEITRAUM: Mai – Oktober 22
REISEDAUER: 7 Nächte
REISE-CODE: AWS002 **KENNZIFFER:** 100/105

Rock of Cashel

Natur-Entdecker · Erlebnis

Highlights der Reise
- Wanderung durch das Gap of Dunloe
- Kultur pur: Stadtbesichtigungen in Dublin und Belfast

- 10-tägig inkl. Flug
- Mittelklassehotels
- Inkl. Verpflegung

ab 1.699 €
pro Person im Doppelzimmer mit 2 Personen

IRLAND

Die Schönheit Irlands erleben

Ihr Reiseverlauf
1. Tag – Anreise. Flug nach Dublin. Empfang und Hoteltransfer. **2. Tag – Raum Dublin – Dublin – Wanderung: Glendalough – Raum Carlow.** (Wanderzeit ca. 2 Std.). **3. Tag – Raum Carlow – Rock of Cashel – Wanderung: Killarney Nationalpark – County Kerry.** Wanderung zum Torc Wasserfall (ca. 2 Std.) oder Wanderung auf dem Muckross Lake Loop Walk (ca. 3.5 Std.). **4. Tag – County Kerry – Wanderung: Gap of Dunloe – County Kerry.** (Wanderzeit ca. 3 Std.). **5. Tag – County Kerry – Wanderung: Klippen von Moher oder Burren – County Clare.** Wanderung entlang des Klippenpfads (ca. 3 Std. wetter- und gruppenabhängig) oder Wanderung in der Natur der Burren (ca. 2.5 Std.). **6. Tag – County Clare – Wanderung: Connemara – County Mayo/Sligo.** (Wanderzeit ca. 4.5 Std.). **7. Tag – Raum Mayo/Sligo – Wanderung: Glenveagh Nationalpark – Raum Letterkenny.** (Wanderzeit ca. 4 Std.). **8. Tag – Raum Letterkenny – Wanderung: Giants Causeway – Belfast.** (Wanderzeit ca. 4 Std.). **9. Tag – Belfast – Dublin – Wanderung: Howth Halbinsel.** Wanderung (ca. 2 Std.). **10. Tag – Abreise.** Flughafentransfer und Rückflug nach Deutschland.
Hinweise: Änderungen vorbehalten. Hotel- und Freizeiteinrichtungen teilweise gegen Gebühr. Weglängen: zwischen ca. 5 – 15 km, Schwierigkeitsgrad: leicht – mittelschwer. Höhenunterschied: zwischen ca. 100 – 500 m.

Wunschleistung pro Person
- Zuschlag Einzelzimmer ab 299 €

INKLUSIVLEISTUNGEN
- **Linienflug evtl. mit Zwischenstopp mit Lufthansa (oder gleichwertig) nach Dublin und zurück in der Economy Class**
- **Transfers und Rundreise gemäß Reiseverlauf inklusive Eintrittsgelder**
- **9 Übern. in Mittelklassehotels im Doppelzimmer inkl. Frühstück & 7 x Abendessen**
- **Deutschsprachige Reiseleitung**

VORTEILE
- **Zug zum Flug 2. Klasse inkl. ICE-Nutzung**
- **Corona-Reiseschutz (Abreisen bis 31.12.22)**

Mehr Informationen zu dieser Reise unter
www.berge-meer.de/AWI005

REISEZEITRAUM: Mai – Oktober 22
REISEDAUER: 9 Nächte
REISE-CODE: AWI005 **KENNZIFFER:** 100/105

Natur-Entdecker · Kultur-Entdecker · Erlebnis

Highlights der Reise
- Gletscherwanderung am Sólheimajökull
- Baden in den heißen Quellen des Reykjadalur
- Wanderung zum alten Krater Búrfell

- 8-tägig inkl. Flug
- Mittelklassehotel Hotel Vellir
- Inkl. Frühstück

ab 1.599 €
pro Person im Doppelzimmer mit 2 Personen

ISLAND

Island in Wanderschuhen kennenlernen

Ihr Reiseverlauf
1. Tag – Anreise. Flug nach Keflavík u. Hoteltransfer nach Hafnarfjörður. **2. Tag – Hafnarfjörður – Reykjavík – Garðabær.** Stadtbesichtigung Reykjavík. Wanderung (ca. 2 Std., ca. 6 km). **3. Tag – Hafnarfjörður – Stokkseyri – Eyrarbakki – Krýsuvík.** Wanderung (ca. 2–3 Std., ca. 5–7 km). **4. Tag – Hafnarfjörður – Akranes.** Wanderung (ca. 3 Std., ca. 8 km). **5. Tag – Hafnarfjörður.** Tag frei. **6. Tag – Hafnarfjörður – Dyrhólaey – Skógafoss – Seljalandsfoss – Sólheimajökull.** Wanderung (ca. 3 Std., ca. 3 km). **7. Tag – Hafnarfjörður.** Tag frei. **8. Tag – Abreise.** Flughafentransfer und Rückflug.
Hinweise: Hotel – /Freizeiteinr. teils gg. Gebühr. Änderungen vorbehalten. Voraussetzung: Grundfitness. Schwierigkeit: leicht – mittel. Einzelzimmer buchbar.

Die perfekte Ergänzung für Ihre Reise
- Ausflug Borgarfjörður mit Farmbesuch p. P. 139 € (Tag 5) *Mindestteilnehmerzahl: 7 Personen*
- Walbeobachtungstour inkl. Transfers p. P. 100 € Reittour p. P. 115 € (jeweils täglich möglich)
- Quad-Safari (täglich möglich): 1 Person pro Quad p. P. 170 € / 2 Personen pro Quad p. P. 135 €
- Ausflug „Auf der Jagd nach dem Nordlicht" (buchbar für Anreisen bis ca. Mitte April und ab Mitte September) p. P. 79 €,
- Vulkanwanderung zum Geldingadalur und Merardalir p. P. 130 € (Tag 7) *Mindestteilnehmerzahl: 7 Personen*

Mindestteilnehmerzahl: 10 Personen.

INKLUSIVLEISTUNGEN
- **Flug evtl. mit Zwischenstopp mit Icelandair (o. glw.) nach Keflavík und zurück (Eco Class)**
- **Transfers u. Rundreise gemäß Reiseverlauf**
- **7 Übernachtungen im Mittelklassehotel Vellir in Hafnarfjörður im DZ inkl. Frühstück**
- **Deutschsprachige Reiseleitung**

VORTEILE
- **Flug zum Zug 2. Klasse inkl. ICE-Nutzung (Abreisen bis 31.10.22)**
- **Max. Teilnehmerzahl: 16 Personen**
- **Corona-Reiseschutz (Abreisen bis 31.12.22)**

Mehr Informationen zu dieser Reise unter
www.berge-meer.de/ASI006

REISEZEITRAUM: März – November 22
REISEDAUER: 7 Nächte
REISE-CODE: ASI006 **KENNZIFFER:** 100/105

Natur-Entdecker · Bewährt und gut

Highlights der Reise
- Entdecken Sie die üppige Pflanzenwelt der Azoren
- Stadtbesichtigung Ponta Delgada

- 8-tägig inkl. Flug
- 4-Sterne-Hotel São Miguel Park
- Inkl. Frühstück

ab 999 €
pro Person im Doppelzimmer mit 2 Personen

PORTUGAL – AZOREN

Zu Fuß unterwegs auf São Miguel

Ihr Reiseverlauf
1. Tag – Anreise. Flug nach São Miguel. Empfang und Hoteltransfer nach Ponta Delgada. **2. Tag – Ponta Delgada.** Stadtführung. **3. Tag – Ponta Delgada – Sete Cidades – Ponta Delgada.** Wanderung ca. 12 km, Ausflugsdauer ca. 8 Std., Wanderzeit ca. 3.5 Std., Aufstieg ca. 100 m/Abstieg ca. 300 m, Schwierigkeitsgrad: leicht. **4. Tag – Ponta Delgada – Praia/Fogo See – Ponta Delgada.** Wanderung ca. 12 km, Ausflugsdauer ca. 8 Std., Wanderzeit ca. 4 Std., Aufstieg ca. 400 m/Abstieg ca. 400 m, Schwierigkeitsgrad: mittel. **5. Tag – Ponta Delgada.** Tag frei. **6. Tag – Ponta Delgada – Ribeira Funda – Furnas – Ponta Delgada.** Wanderung ca. 7.5 km, Ausflugsdauer ca. 8 Std., Wanderzeit ca. 3 Std., Aufstieg ca. 300 m/Abstieg ca. 100 m, Schwierigkeitsgrad: mittel. **7. Tag – Ponta Delgada.** Tag frei. **8. Tag – Abreise.** Flughafentransfer und Rückflug.
Hinweise: Änderungen vorbehalten. Hotel- und Freizeiteinrichtungen teilweise gegen Gebühr. Bei Buchung ab dem 01.03.22 erhöhen sich die Preise um 50 € p. P.

Wunschleistungen pro Person
- Zuschlag Einzelzimmer ab 299 €
- Halbpension ab 249 €

Die perfekte Ergänzung für Ihre Reise
- Ausflug Lagoa do Fogo pro Person 39 €
- Ausflug Walbeobachtung (wetterabhängig) p. P. 79 €

Mindestteilnehmerzahl: 10 Personen.

INKLUSIVLEISTUNGEN
- **Linienflug mit Zwischenstopp mit TAP Portugal (oder gleichwertig) nach São Miguel und zurück in der Economy Class**
- **Transfer Flughafen – Hotel – Flughafen**
- **7 Übernachtungen im 4-Sterne-Hotel São Miguel Park (Landeskat.) im Doppelzimmer inklusive Frühstück & 3 Lunchpakete**
- **Deutschsprachige Reiseleitung**

VORTEILE
- **Zug zum Flug 2. Klasse inkl. ICE-Nutzung**
- **Corona-Reiseschutz (Abreisen bis 31.12.22)**

Mehr Informationen zu dieser Reise unter
www.berge-meer.de/RPZ011

REISEZEITRAUM: November 21 – Oktober 22
REISEDAUER: 7 Nächte
REISE-CODE: RPZ011 **KENNZIFFER:** 100/105

Funchal

Erlebnis · Bewährt und gut

Highlights der Reise
- Traumhaft: Ruhige Lage mit Panoramablick über Funchal
- Außenpool mit Aussicht auf den Atlantik

- 8-tägig inkl. Flug
- 4-Sterne-Hotel Madeira Panoramico
- Inkl. Halbpension

ab 899 €
pro Person im Doppelzimmer mit 2 Personen

PORTUGAL – MADEIRA

Portugals Perle auf Wanderpfaden

Ihr 4-Sterne-Hotel: Madeira Panoramico (Landeskategorie)

Das in Funchal gelegene Hotel bietet kostenfreies WLAN, Restaurants, Bars, Sport- und Freizeiteinrichtungen sowie Pool (im Winter beheizt). Schirme und Liegen stehen kostenlos bereit (n. Verfügbarkeit). Für Unterhaltung sorgen Veranstaltungen und Livemusik. Die **Doppelzimmer** (ca. 22 m²) verfügen über Bad oder Dusche/WC, Föhn, Telefon, Kabel-TV, Minibar (gegen Gebühr), Safe, Klimaanlage/Heizung u. Balkon.
Hinweise: Hotel- und Freizeiteinrichtungen teilweise gegen Gebühr. Alleinbelegung (Zuschlag ab 229 € pro Person) sowie Meerblick (Zuschlag ab 69 € pro Person) auf Wunsch buchbar. Bei Buchung ab dem 01.01.22 erhöhen sich die Preise um 30 € pro Person.

Ihr Wanderpaket (inklusive)
- **Lorbeerwald Queimadas** ca. 7 Std., ca. 13 km.
- **Levada Light** ca. 5 Std., ca. 8 km.
- **25 Quellen Rabacal und Risco-Wasserfall** ca. 7 Std., ca. 10 km.
  Hinweise: Schwierigkeitsgrad: leicht – mittel , Aufstieg: 0 m/Abstieg ca. 100 – 400 m, Wanderzeit: zwischen 2 – 4 Stunden.

Die perfekte Ergänzung für Ihre Reise
- **Wanderung „Ribeiro Frio Forellenlevada" p. P. 39 €**
- **7 Nächte Verlängerung pro Person ab 350 €**
  Verlängern Sie um 7 weitere Nächte in Ihrem 4-Sterne-Hotel Madeira Panoramico im Doppelzimmer inklusive Halbpension.

INKLUSIVLEISTUNGEN
- **Flug mit renomm. Fluggesellschaft nach Funchal und zurück in der Economy Class**
- **Transfer Flughafen – Hotel – Flughafen**
- **7 Übernachtungen im 4-Sterne-Hotel Madeira Panoramico im DZ inkl. Halbpension**
- **Bei Aufenthalt über den 24.12. & 31.12.21: Gala-Dinner im Zuge der Halbpension**
- **Deutschsprachige Reiseleitung**

VORTEILE
- **Zug zum Flug 2. Klasse inkl. ICE-Nutzung**
- **Corona-Reiseschutz (Abreisen bis 31.12.22)**

Mehr Informationen zu dieser Reise unter
www.berge-meer.de/RPM001

REISEZEITRAUM: November 21 – Oktober 22
REISEDAUER: 7 bzw. 14 Nächte
REISE-CODE: RPM001 **KENNZIFFER:** 100/105

Natur-Entdecker · Kultur-Entdecker

Highlights der Reise
- Gepäcktransfer von Hotel zu Hotel
- 2 Übernachtungen im Kloster Lluc
- Fahrt mit der Nostalgiebahn „Roter Blitz"

- 8-tägig inkl. Flug
- 3-/4-Sterne-Hotels/Kloster
- Inkl. Halbpension

ab 799 €
pro Person im Doppelzimmer mit 2 Personen

SPANIEN – MALLORCA

Wanderspaß auf der Baleareninsel

Ihr Reiseverlauf
1. Tag – Anreise. Flug nach Palma de Mallorca und Hoteltransfer nach Port de Alcúdia (ca. 60 km). **2. Tag – Halbinsel Alcúdia.** Schwierigkeitsgrad: mittel, ca. 5 Std., ca. 15 km, Aufstieg: ca. 690 m/Abstieg: ca. 820 m. **3. Tag – Pt. Alcúdia – Kloster Lluc.** Schwierigkeitsgrad: mittel, ca. 4.5 Std., ca. 13 km, Aufstieg: ca. 600 m/Abstieg: ca. 220 m. **4. Tag – Kloster Lluc – Cuber Stausee – Kloster Lluc.** Schwierigkeitsgrad: mittel, ca. 5.5 Std., ca. 15 km, Aufstieg: ca. 880 m/Abstieg ca. 590 m. **5. Tag – Kloster Lluc – Pt. Sóller.** Schwierigkeitsgrad: mittel, ca. 4.5 Std., ca. 12 km, Aufstieg: ca. 300 m/Abstieg: ca. 990 m. **6. Tag – Pt. Sóller – Fornalutx – Palma.** Schwierigkeitsgrad: mittel, ca. 3.5 Std., ca. 13 km, Aufstieg: ca. 370 m/Abstieg: ca. 360 m. **7. Tag – Palma.** Rundgang durch Palma (Schwierigkeitsgrad: leicht, ca. 3.5 Std., ca. 13 km, Aufstieg: ca. 10 m/Abstieg: ca. 40 m), oder Tag frei. **8. Tag – Abreise.** Flughafentransfer und Rückflug.
Hinweise: Änderungen vorbehalten. Hotel-/Freizeiteinrichtungen teils geg. Gebühr. Einzelzimmer und Badeverlängerung im 4-Sterne-Hotel inkl. HP buchbar. Voraussetzung: Grundkondition, Wanderschuhe empfohlen.

Unser Partner EUROHIKE WANDERREISEN

Zusatzkosten p. P. (vor Ort zu zahlen)
- Touristensteuer pro Nacht ca. 1 – 4 €

INKLUSIVLEISTUNGEN
- **Flug mit renomm. Fluggesellschaft nach Palma de Mallorca und zurück (Eco Class)**
- **Transfers gemäß Reiseverlauf**
- **7 Übern. in 3-/4-Sterne-Hotels/im Kloster (Landeskat.) im DZ, inklusive Halbpension**
- **Ausführliche Reiseunterlagen mit bestens ausgearbeiteter Routenführung**

VORTEILE
- **Zug zum Flug 2. Klasse inkl. ICE-Nutzung**
- **Keine Mindestteilnehmerzahl**
- **Corona-Reiseschutz (Abreisen bis 31.12.22)**

Mehr Informationen zu dieser Reise unter
www.berge-meer.de/AEM003

REISEZEITRAUM: Februar – Oktober 22
REISEDAUER: 7 bzw. 14 Nächte
REISE-CODE: AEM003 **KENNZIFFER:** 100/105

Natur-Entdecker · Bewährt und gut

Highlights der Reise

- Die beliebteste Insel der Deutschen aktiv per Rad erkunden
- Gepäcktransfer inklusive

- 8-tägig inkl. Flug
- 4-Sterne-Hotels
- Inkl. Halbpension

ab 899 €
pro Person im Doppelzimmer mit 2 Personen

SPANIEN – MALLORCA

Mit dem Rad über die Lieblingsinsel

Ihr Reiseverlauf

1. Tag – Anreise. Flug nach Palma de Mallorca. Ankunft und Hoteltransfer. **2. Tag – Playa de Palma – Colònia Sant Jordi (ca. 55 km).** Ihre ersten Etappen: Capocorp Vell, Salinenfelder von Llevant, „Es Trenc". **3. Tag – Colònia Sant Jordi – Porto Cristo/Sa Coma/Cala Millor (ca. 55 – 65 km).** Weiter geht es über Ses Salines bis Porto Cristo. **4. Tag – Porto Cristo/Sa Coma/Cala Millor (ca. 40 km).** Tagestour nach Capdepera, Canyamel und Artà. **5. Tag – Porto Cristo/Sa Coma/Cala Millor – Can Picafort (ca. 60 km).** Fahrt über Manacar bis Can Picafort. **6. Tag – Can Picafort (ca. 40 km).** Heutige Ziele: Naturschutzgebiet S'Albufera, Bucht von Pollenca und Alcúdia. **7. Tag – Can Picafort – Inca – Playa de Palma (ca. 40 km).** Radtour bis nach Inca, bevor Sie die Bahn nach Palma bringt. Per Rad weiter zum Hotel. **8. Tag – Abreise.** Flughafentransfer und Rückflug.
Hinweise: Änderungen vorbehalten. Hotel-/Freizeiteinrichtungen teils gegen Gebühr. Badeverlängerung im 4-Sterne-Hotel sowie Einzelzimmer und Leih-E-Bikes buchbar. Die Radtour ist ungeführt. Es besteht Helmpflicht (vor Ort gegen eine Gebühr erhältlich).

Unser Partner

Zusatzkosten p. P. (vor Ort zu zahlen)

- Touristensteuer pro Nacht ca. 1 – 4 €

INKLUSIVLEISTUNGEN

- **Flug mit renomm. Fluggesellschaft nach Palma de Mallorca und zurück (Eco Class)**
- **Transfer Flughafen – Hotel – Flughafen**
- **7 Übernachtungen in 4-Sterne-Hotels (Landeskat.) im Doppelzimmer, 7 x Halbpension**
- **Gepäcktransfer von Hotel zu Hotel**
- **Bahnfahrt Inca – Palma inkl. Rad (Tag 7)**
- **Leihfahrrad (21-Gang) inkl. Versicherung**

VORTEILE

- **Zug zum Flug 2. Klasse inkl. ICE-Nutzung**
- **Corona-Reiseschutz (Abreisen bis 31.12.22)**

Mehr Informationen zu dieser Reise unter
www.berge-meer.de/AEM002

REISEZEITRAUM: Februar – Oktober 22
REISEDAUER: 7 bzw. 14 Nächte
REISE-CODE: AEM002 **KENNZIFFER:** 100/105

Natur-Entdecker

Highlights der Reise

- Wanderung im Naturpark Sorteny durch den pyrenäischen Botanischen Garten
- Panorama Ausflug durch Andorra

- 8-tägig inkl. Flug
- 4-Sterne-Hotels
- Inkl. Verpflegung

ab 899 €
pro Person im Doppelzimmer mit 2 Personen

ANDORRA & BARCELONA

Die Vielseitigkeit Andorras

Ihr Reiseverlauf

1. Tag – Anreise. Flug nach Barcelona, Empfang durch Ihre deutschsprachige Reiseleitung und Hoteltransfer nach Andorra. **2. Tag – Arinsal – Panorama Ausflug Andorra – Arinsal.** Sie besuchen einige der traditionellen Bergdörfer Andorras. In Pal sehen Sie die Kirche Església de Sant Climent de Pal. Auf dem Rückweg zu Ihrem Hotel besichtigen Sie das Städtchen Ordino. **3. Tag – Arinsal – Wanderung Sorteny Naturpark – Arinsal.** Dauer ca. 5 Stunden, ca. 5 km, Aufstieg: ca. 550 m, Abstieg: ca. 550 m. **4. Tag – Arinsal – Wanderung Schmugglerweg – Arinsal.** Dauer ca. 2 Stunden, ca. 8 km, Aufstieg: 0 m, Abstieg: ca. 700 m). Geländewagenfahrt zum Port de Cabús auf ca. 2.300 m. Danach starten Sie Ihre Wanderung. **5. Tag – Arinsal.** Der heutige Tag steht Ihnen zur freien Verfügung. **6. Tag – Arinsal – Wanderung auf den Comapedrosa – Arinsal.** Dauer ca. 9 Stunden, ca. 15.5 km, Aufstieg: ca. 1.450 m, Abstieg: ca. 1.450 m. **7. Tag – Arinsal – Barcelona.** Fahrt nach Barcelona. Der Rest des Tages ist frei. **8. Tag – Abreise.** Transfer zum Flughafen und Rückflug nach Deutschland.
Hinweise: Änderungen vorbehalten. Hotel- und Freizeiteinrichtungen teilweise gegen Gebühr. Mindestalter: 18 Jahre. Schwierigkeitsgrad: mittel bis mittelschwer.

Wunschleistung pro Person

- Zuschlag Einzelzimmer 249 €

Mindestteilnehmerzahl: 6 Personen.

INKLUSIVLEISTUNGEN

- **Linienflug evtl. mit Zwischenstopp mit Lufthansa (oder gleichwertig) nach Barcelona in der Economy Class**
- **Transfers und Wanderreise gemäß RV**
- **7 Übernachtungen in 4-Sterne-Hotels (Landeskat.) im Doppelzimmer, 6 x Halbpension**
- **1 x Frühstück in Barcelona**

VORTEILE

- **Zug zum Flug 2. Klasse inkl. ICE-Nutzung**
- **Max. Teilnehmerzahl: 16 Personen**
- **Corona-Reiseschutz (Abreisen bis 31.12.22)**

Mehr Informationen zu dieser Reise unter
www.berge-meer.de/RFG004

REISEZEITRAUM: Juni – Oktober 22
REISEDAUER: 7 Nächte
REISE-CODE: RFG004 **KENNZIFFER:** 100/105

Natur-Entdecker

Highlights der Reise
- Wanderung an der Küste Costa Viola
- Monte Poro: Traumhafte Ausblicke auf das Meer

- 8-tägig inkl. Flug
- 4-Sterne-Hotel Villagio Club Costa degli Dei
- Inkl. Halbpension

ab **899 €**
pro Person im Doppelzimmer mit 2 Personen

ITALIEN – KALABRIEN

Italiens Stiefelspitze mit Wanderstöcken

Ihr Reiseverlauf
1. Tag – Anreise. Flug nach Lamezia Terme, Empfang und Hoteltransfer. **2. Tag – Tropea – Monte Poro.** Wanderzeit ca. 5 – 6 Stunden/14 km, Höhenmeter im Aufstieg ca. 150 m, im Abstieg ca. 600 m, Schwierigkeitsgrad: mittel. **3. Tag – Costa Viola.** Wanderzeit ca. 4 – 5 Std./11 km, Höhenmeter im Aufstieg ca. 350 m, im Abstieg ca. 350 m, Schwierigkeitsgrad: leicht. **4. Tag – Spilinga.** Wanderzeit ca. 4 Std./11 km, Höhenmeter im Aufstieg ca. 150 m, im Abstieg ca. 400 m, Schwierigkeitsgrad: mittel. **5. Tag – Capo Vaticano.** Tag ist frei. **6. Tag – Serra San Bruno.** Wanderzeit ca. 5 Stunden/12 km, Höhenmeter im Aufstieg ca. 150 m, im Abstieg ca. 400 m, Schwierigkeitsgrad: leicht. **7. Tag – Coccorino – Joppolo.** Wanderzeit ca. 7 Stunden/14 km, Höhenmeter im Aufstieg ca. 380 m, im Abstieg ca. 450 m, Schwierigkeitsgrad: mittel/schwer. **8. Tag – Abreise.** Transfer zum Flughafen und Rückflug.
Hinweise: Änderungen vorbehalten. Hotel- /Freizeiteinr. teils gg. Gebühr. EZ (Zuschlag ab 199 € p. P.) buchbar.

Die perfekte Ergänzung für Ihre Reise
Verlängerung in Capo Vaticano pro Person 300 €
7 Nächte im 4-Sterne-Hotel Villaggio Baia d'Ercole (Landeskat.) im Doppelzimmer inkl. Vollpension-Plus.

Zusatzkosten p. P. (vor Ort zu zahlen)
- Kurtaxe pro Nacht ca. 3 €

Mindestteilnehmerzahl: 10 Personen.

INKLUSIVLEISTUNGEN
- **Charterflug evtl. mit Zwischenstopp mit Eurowings (o. gleichw.) bzw. Linienflug mit Lufthansa (o. gleichw.) nach Lamezia Terme und zurück in der Economy Class**
- **Transfers und Ausflüge gemäß Reisverlauf**
- **7 Übern. im 4-Sterne-Hotel Villaggio Club Costa Degli Dei (Landeskat.) im DZ inkl. HP**

VORTEILE
- **Zug zum Flug 2. Klasse inkl. ICE-Nutzung**
- **Max. Teilnehmerzahl: 16 Personen**
- **Corona-Reiseschutz (Abreisen bis 31.12.22)**

Mehr Informationen zu dieser Reise unter
www.berge-meer.de/RIK006

REISEZEITRAUM: April – Oktober 22
REISEDAUER: 7 bzw. 14 Nächte
REISE-CODE: RIK006 **KENNZIFFER:** 100/105

Soca Tal

Natur-Entdecker · Neu und anders

Highlights der Reise
- Stadtführung in Ljubljana
- Besuch der Škocjan Höhlen inkl. Eintritt
- Besichtigung Weinkeller inkl. Verkostung

- 9-tägig inkl. Flug
- 3-Sterne-Hotels/Gästehäuser
- Inkl. Frühstück

ab **1.499 €**
pro Person im Doppelzimmer mit 2 Personen

SLOWENIEN

Aktivurlaub in Slowenien

Ihr Reiseverlauf
1. Tag – Anreise. Flug nach Ljubljana und Hoteltransfer. Stadtführung. **2. Tag – Ljubljana – Soča Tal – Bovec.** Wanderzeit ca. 6 Stunden, Höhenunterschied: ca. 700 m, Weglänge ca. 15 km **3. Tag – Bovec.** Wanderzeit ca. 5 Stunden, Höhenunterschied: ca. 300 m, Weglänge ca. 15 km **4. Tag – Bovec – Goriška Brda.** Wanderzeit ca. 5 Stunden, Höhenunterschied: ca. 500 m, Weglänge ca. 15 km. **5. Tag – Goriška Brda – Karst – Piran.** Wanderzeit ca. 2 Stunden, Höhenunterschied: ca. 100 m, Weglänge ca. 3 km. **6. Tag – Piran – Izola – Piran**. Wanderzeit ca. 4 Stunden, Höhenunterschied: ca. 300 m, Weglänge ca. 11 km **7. Tag – Piran – Ljubljana.** Nach dem Frühstück werden Sie heute nach Ljubljana gebracht, wo Sie die nächsten zwei Nächte verbringen. **8. Tag – Ljubljana.** Der Tag steht Ihnen zur freien Verfügung. **9. Tag – Abreise.** Flughafentransfer und Rückflug nach Deutschland.
Hinweise: Änderungen vorbehalten. Wetterbedingte Änderungen der Wandertage und des Wanderprogramms vorbehalten. Hotel – und Freizeiteinrichtungen teilweise gegen Gebühr. Schwierigkeitsgrad der Wanderungen: leicht – schwer, gute Kondition erforderlich.

Wunschleistungen pro Person
- Zuschlag Einzelzimmer 299 €
- Zuschlag 4 x Mittagessen (Tag 2 – 5) und 2 x Abendessen (Tag 1 + 6) 119 €

Mindestteilnehmerzahl: 6 Personen.

INKLUSIVLEISTUNGEN
- **Linienflug eventuell mit Zwischenstopp mit Lufthansa (oder gleichwertig) nach Ljubljana und zurück in der Economy Class**
- **Transfers und Rundreise gem. Reiseverlauf**
- **8 Übern. in 3-Sterne-Hotels/Gästehäusern (Landeskategorie) im DZ inkl. Frühstück**
- **Deutschsprachige Reiseleitung**

VORTEILE
- **Zug zum Flug 2. Klasse inkl. ICE-Nutzung**
- **Max. Teilnehmerzahl: 16 Personen**
- **Corona-Reiseschutz (Abreisen bis 31.12.22)**

Mehr Informationen zu dieser Reise unter
www.berge-meer.de/R7S002

REISEZEITRAUM: Mai – Oktober 22
REISEDAUER: 8 Nächte
REISE-CODE: R7S002 **KENNZIFFER:** 100/105

Natur-Entdecker · Erlebnis

Highlights der Reise
- 5 geführte Wanderungen inklusive
- Eintrittspaket im Wert von 40 € inklusive
- Maximal 16 Teilnehmer

- 8-tägig inkl. Flug
- 3-/4-Sterne-Hotels
- Inkl. Verpflegung

ab 1.199 €
pro Person im Doppelzimmer mit 2 Personen

KROATIEN

Wandererlebnisse an der Adria

Ihr Reiseverlauf

1. Tag – Anreise. Flug nach Zagreb und Hoteltransfer. **2. Tag – Rijeka – Baska – Rijeka.** Wanderzeit ca. 2 Std., Höhenunterschied: ca. 150 m, Schwierigkeitsgrad: leicht/mittel, ca. 12 km. **3. Tag – Rijeka – Groznjan – Rijeka.** Besuch der Künstlerkolonie Groznjan, danach Wanderung ca. 4 Std., Höhenunterschied: ca. 250 m, Schwierigkeitsgrad: mittel, ca. 8 km. **4. Tag – Rijeka – Plitvice.** Fahrt zum NP Plitvicer, der zum UNESCO-Weltnaturerbe zählt. **5. Tag – Plitvice – Krka Wasserfälle – Podgora.** Wanderzeit ca. 4 Std., Höhenunterschied: ca. 200 m, Schwierigkeitsgrad: leicht, ca. 8 km. **6. Tag – Podgora – Insel Brac – Podgora.** Wanderzeit ca. 3 Std., Höhenunterschied: ca. 790 m, Schwierigkeitsgrad: mittel, ca. 9 km. **7. Tag – Podgora – Biokova – Dubrovnik.** Wanderzeit ca. 2.5 Std., Höhenunterschied: ca 1.700 m, Schwierigkeitsgrad: leicht, ca. 5 km. **8. Tag – Abreise.** Flughafentransfer und Rückflug.
Hinweise: Änderungen vorbehalten. Hotel – und Freizeiteinrichtungen teilweise gegen Gebühr. Mindestteilnehmerzahl: 10 Personen.

Die perfekte Ergänzung für Ihre Reise
- **Ausflug Dubrovnik (Tag 8) 50 € pro Person**
  Stadtbesichtigung (UNESCO-Weltkulturerbe)
  Mindestteilnehmerzahl: 6 Personen.

Wunschleistungen pro Person
- Zuschlag Einzelzimmer 249 €
- 6 x Halbpension 79 €

INKLUSIVLEISTUNGEN
- **Charterflug evtl. mit Zwischenstopp mit Eurowings (o.glw.) nach Zagreb und von Dubrovnik zurück in der Economy Class**
- **Transfers & Rundreise gem. RV inkl. Eintritte**
- **7 Übern. in 3-/4 Sterne-Hotels (Landeskat.) im DZ inkl. 6 x Frühstück & 1 x Halbpension**
- **Deutschsprachiger Wanderführer und RL**

VORTEILE
- **Zug zum Flug 2. Klasse inkl. ICE-Nutzung**
- **Max. Teilnehmerzahl: 16 Personen**
- **Corona-Reiseschutz (Abreisen bis 31.12.22)**

Mehr Informationen zu dieser Reise unter
www.berge-meer.de/RJM013

REISEZEITRAUM: Mai – Oktober 22
REISEDAUER: 7 Nächte
REISE-CODE: RJM013 **KENNZIFFER:** 100/105

Valbona-Tal

Natur-Entdecker · Kultur-Entdecker · Neu und anders

Highlights der Reise
- Fährfahrt von Koman nach Fierze
- Valbona-Pass, Übergang in den albanischen Alpen zum Tal von Thethi

- 8-tägig inkl. Flug
- 3-/4-Sterne-Hotels bzw. Gästehäuser
- Inkl. Halbpension & Lunchpaket

ab 1.199 €
pro Person im Doppelzimmer mit 2 Personen

ALBANIEN

Die Natur Albaniens aktiv entdecken

Ihr Reiseverlauf

1. Tag – Anreise. Flug nach Tirana, Empfang und Fahrt nach Shkodra. **2. Tag – Shkodra – Koman – Fierze – Valbona.** Wanderung (ca. 2.5 Std., Höhenunterschied: ca. 370 m, ca. 6 km). **3. Tag – Valbona – Mount Jezerca – Valbona.** Wanderung (ca. 6 Std., Höhenunterschied: ca. 760 m, ca. 10 km). **4. Tag – Valbona – Thethi.** Wanderung (ca. 7 Std., Höhenunterschied: ca. 900 m, ca. 12 km). **5. Tag – Thethi – Peja Pass –Thethi.** Wanderung (ca. 7 Std., Höhenunterschied: ca. 900 m, ca. 12 km). **6. Tag – Thethi – Nderlysaj.** Wanderung (ca. 5 Std., Höhenunterschied: ca. 350 m, ca. 10 km). **7. Tag – Nderlysaj – Thore Pass – Tirana.** Wanderung (ca. 4 Std., Höhenunterschied: ca. 1.300 m, ca. 8 km). **8. Tag – Abreise.** Flughafentransfer und Rückflug.

Hinweise: Änderungen vorbehalten. Hotel- /Freizeiteinr. teils gg. Gebühr. Gute Kondition erforderlich. Anspruchsvolle Wanderung. EZ (Zuschlag ab 199 € p. P.) buchbar.

Die perfekte Ergänzung für Ihre Reise
- **7 Nächte Verlängerung pro Person ab 300 €**
- **Ausflugspaket (ab 12 J.) pro Person 119 €**
  Ausflug Durrës und Skenderbeu Cognac Fabrik, Kruja und Tirana & Shkodra (bei Verl. buchbar).
  Mindestteilnehmerzahl: 10 Personen.

Zusatzkosten p. P. (vor Ort zu bezahlen)
- Kurtaxe (ab 10 Jahren) pro Nacht ca. 1 €

Mindestteilnehmerzahl: 10 Personen.

INKLUSIVLEISTUNGEN
- **Charterflug evtl. mit Zwischenstopp mit Eurowings (oder gleichwertig) nach Tirana und zurück in der Economy Class**
- **7 Übern. in 3-/4-Sterne-Hotels bzw. Gästehäusern (Landeskategorie) im Doppelzimmer inkl. Halbpension & Lunchpaket**
- **Deutschsprachige Reiseleitung**

VORTEILE
- **Zug zum Flug 2. Klasse inkl. ICE-Nutzung**
- **Max. Teilnehmerzahl: 16 Personen**
- **Corona-Reiseschutz (Abreisen bis 31.12.22)**

Mehr Informationen zu dieser Reise unter
www.berge-meer.de/R7F012

REISEZEITRAUM: Mai – Oktober 22
REISEDAUER: 7 bzw. 14 Nächte
REISE-CODE: R7F012 **KENNZIFFER:** 100/105

Meteora-Klöster

Natur-Entdecker · Neu und anders

Highlights der Reise
- Stadtrundfahrt durch die UNESCO-Weltkulturerbe-Stadt Ioannina
- Wanderung in der Vikos Schlucht

- 8-tägig inkl. Flug
- 3-/4-/5-Sterne Hotels
- Inkl. Halbpension

ab 1.199 €
pro Person im Doppelzimmer mit 2 Personen

GRIECHENLAND

Gebirgsabenteuer in Griechenland

Ihr Reiseverlauf
1. Tag – Ankunft. Flug nach Thessaloniki. Ankunft, Empfang durch Ihre Reiseleitung und Hoteltransfer. **2. Tag – Region Thessaloniki – Ioannina.** Fahrt nach Ioannina und Stadtbesichtigung der UNESCO-Weltkulturerbe-Stadt. **3. Tag – Ioannina – Kipi – Ioannina.** Ausflugsdauer ca. 6.5 Std., Wanderzeit ca. 4.5 Std., ca. 12 km, Aufstieg/Abstieg ca. 550 m. **4. Tag – Ioannina.** Ausflugsdauer ca. 5 Std., Wanderzeit ca. 4.5 Std., ca. 15 km, Aufstieg/Abstieg: 600 m. **5. Tag – Ioannina – Epirus – Ioannina.** Ausflugsdauer ca. 5.5 Std., Wanderzeit ca. 4.5 Std., ca. 11 km, Aufstieg/Abstieg ca. 300 m. **6. Tag – Ioannina – Meteora-Klöster – Trikala.** Ausflugsdauer ca. 7 Std., Wanderzeit ca. 4 Std., ca. 7 km, Aufstieg/Abstieg ca. 200 m. **7. Tag – Trikala – Pandeleimon – Vrontou – Region Thessaloniki.** Ausflugsdauer ca. 8 Std., Wanderzeit ca. 1.5 Std., ca. 2 km. **8. Tag – Abreise**. Flughafentransfer und Rückflug.
Hinweise: Änderungen vorbehalten. Hotel- und Freizeiteinrichtungen teilweise gegen Gebühr. Gute körperliche Verfassung notwendig. Schwierigkeitsgrad der Wanderungen: leicht – mittelschwer.

Wunschleistung pro Person
- Zuschlag Einzelzimmer ab 249 €

Zusatzkosten p. P. (vor Ort zu zahlen)
- Übernachtungssteuer pro Nacht ca. 3 – 4 €

Mindestteilnehmerzahl: 10 Personen.

INKLUSIVLEISTUNGEN
- **Flug evtl. mit Zwischenstopp mit renommierter Fluggesellschaft nach Thessaloniki und zurück in der Economy Class**
- **Transfers / Programm gem. RV inkl. Eintritte**
- **7 ÜN in 3-/4-/5-Sterne-Hotels (Landeskategorie) im Doppelzimmer inkl. Halbpension**
- **Deutschsprachige Reiseleitung**

VORTEILE
- **Zug zum Flug 2. Klasse inkl. ICE-Nutzung**
- **Max. Teilnehmerzahl: 16 Personen**
- **Corona-Reiseschutz (Abreisen bis 31.12.22)**

Mehr Informationen zu dieser Reise unter
www.berge-meer.de/RGC006

REISEZEITRAUM: Mai – Oktober 22
REISEDAUER: 7 bzw. 14 Nächte
REISE-CODE: RGC006 **KENNZIFFER:** 100/105

Malta – St. Paul's Bay

Natur-Entdecker · Kultur-Entdecker · Neu und anders

Highlights der Reise
- Stadtbesichtigung Valletta und Mdina
- Multivisionshow „Malta Experience"
- Kein Hotelwechsel

- 8-tägig inkl. Flug
- 4-Sterne-Hotel Gillieru Harbour
- Inkl. Frühstück

ab 799 €
pro Person im Doppelzimmer mit 2 Personen

MALTA

Malta & Gozo mit dem Wanderrucksack

Ihr Reiseverlauf
1. Tag – Anreise. Flug nach Luqa. Ankunft und Hoteltransfer nach St. Paul's Bay. **2. Tag – Mosta – Region Rabat.** Wanderzeit ca. 3–4 Std., ca. 9 km, Aufstieg/Abstieg: ca. 100 m. **3. Tag – Vittoriosa – Senglea – Cospicua – Valletta.** Wanderung Cottonera Valletta und Multivisionsshow „Malta Experience". **4. Tag – Gozo – Xaghra – Marsalforn.** Wanderung ca. 4 Std., ca. 12 km, Aufstieg/Abstieg ca. 100 m. **5. Tag – St. Paul's Bay.** Der Tag ist frei. **6. Tag – Mdina – Region Siggiewi – Region Qrendi.** Stadtbesichtigung Mdina und Wanderung ca. 4 Std., ca. 10 km, Aufstieg/Abstieg ca. 100 m. **7. Tag – Region Mellieha – Xemxija.** Wanderzeit ca. 4 Std., ca. 12 km, Aufstieg/Abstieg ca. 100 m. **8. Tag – Abreise.** Flughafentransfer und Rückflug.
Hinweise: Änderungen vorbehalten. Hotel- und Freizeiteinrichtungen teilweise gegen Gebühr. Mindestalter: 18 Jahre. Trittsicherheit, Schwindelfreiheit und gute Grundkondition erforderlich. Schwierigkeitsgrad der Wanderungen: leicht – mittel. 4-tägige Badeverlängerung ab 150 € pro Person buchbar.

Wunschleistungen pro Person
- Halbpension 149 €
- Zuschlag Meerblickzimmer ab 69 €
- Zuschlag Einzelzimmer ab 119 €

Zusatzkosten p. P. (vor Ort zu zahlen)
- Bettensteuer (ab 18 Jahren) pro Tag ca. 0.50 €, max. 5 € pro Aufenthalt)

INKLUSIVLEISTUNGEN
- **Linienflug mit Air Malta (oder gleichwertig) nach Luqa und zurück in der Economy Class**
- **Transfer Flughafen – Hotel – Flughafen**
- **7 Übern. im 4-Sterne-Hotel Gillieru Harbour (Landeskategorie) im DZ inkl. Frühstück**
- **1 kleiner Rucksack pro Zimmer**
- **Deutschsprachige RL und Wanderführer**

VORTEILE
- **Zug zum Flug 2. Klasse inkl. ICE-Nutzung**
- **Max. Teilnehmerzahl: 16 Personen**
- **Corona-Reiseschutz (Abreisen bis 31.12.22)**

Mehr Informationen zu dieser Reise unter
www.berge-meer.de/RMM003

REISEZEITRAUM: November 21 – Dezember 22
REISEDAUER: 7 bzw. 11 Nächte
REISE-CODE: RMM003 **KENNZIFFER:** 100/105

EIGENE ANREISE

Endlich wieder Auszeiten vom Alltag

Mit Ski- & Winterreisen

DEUTSCHLAND

Berchtesgadener Land 36
Bayerischer Wald 36, 41, 42
Ostsee 37 – 40
Hochsauerland 40
Bad Pyrmont 40
Sauerland 40
Harz 41
Oberbayern 43
Bodensee 43, 45
Elbe 46
Niedersachsen 46
Ostfriesland 47

ÖSTERREICH

Vorarlberg 32
Kärnten 33
Tirol 33, 34, 45
Salzburger Land 34, 35, 44
Alpbachtal 44

SCHWEIZ

Engelberg 32

NIEDERLANDE

Ijsselmeer 47

Der Längsee: ein naturbelassenes Gewässer im Herzen Tirols, das vor allem Wanderfreunde und Fotografen rasch in seinen Bann zieht.

Weitere spannende Reisen

Berghotel Trübsee

Bewährt und gut

Highlights der Reise
- Panoramalage: Auf ca. 1.800 m Höhe, direkt an der Mittelstation
- Parkplatz an der Talstation inklusive

- 5 Nächte
- Berghotel Trübsee
- Inkl. Halbpension

ab 599 €
pro Person im Doppelzimmer mit 2 Personen

SCHWEIZ – ENGELBERG

Wintersportparadies Engelberg

Ihr Berghotel: Berghotel Trübsee (Landeskategorie)
Auf 1.800 m liegt das Hotel direkt neben der Mittelstation des Gletschergebiets Engelberg-Titlis, nur wenige Meter vom Trübsee entfernt. Das Hotel bietet u. a. Restaurant, Bar, Skiraum mit direktem Zugang von der Piste (inkl. Skischuhwärmer), Sauna, kostenfreies WLAN und einen Rutschpark für Kinder. Die **Doppelzimmer (ca. 17 m²) für 2 Erw. + max. 1 Kind** sowie **Einzelzimmer** (ca. 12 m²) verfügen über Dusche/WC, Föhn, Flachbildfernseher, Radio, Telefon, kostenfreies WLAN und teilweise Balkon. Die **Doppelzimmer Superior** (ca. 20 m²) für 2 Erw. haben zusätzl. eine Sitzecke. Die **Familienzimmer** (ca. 30 m²) für 2 Erw. + 2 Kinder verteilen sich auf 2 Etagen. Die **Junior Suiten** (ca. 25 m²) für 2 Erwachsene sind mit einem separaten Schlafzimmer ausgestattet.
Hotel-/Freizeiteinrichtungen teils gegen Gebühr.

Kinderermäßigung/-festpreis
- Bei Unterbringung im Doppelzimmer bzw. Familienzimmer mit 2 Vollzahlern gilt für bis zu 2 Kinder (je nach Zimmerkategorie) folgende Ermäßigungen bzw. folgender Festpreis:
  0 – 5 Jahre 100 % / 6 – 15 Jahre ab 359 €

Wunschleistungen pro Person
- Zuschlag Einzelzimmer 199 €
- Zuschlag Doppelzimmer Superior 129 €
- Zuschlag Junior Suite 299 €

INKLUSIVLEISTUNGEN
- **5 Übernachtungen im Berghotel Trübsee in der gebuchten Zimmerkategorie**
- **5 x HP (Frühstücksbuffet & 4-Gänge-Abendmenü sowie Weihnachts- & Silvester-Dinner bei Aufenthalt am 24.12. bzw. 31.12.)**
- **6-Tages-Skipass (i. W. v. 200 €)**
- **1 Parkplatz an der Talstation**
- **Gepäcktransport zum Hotel und zur Talstation am An-/Abreisetag (Voranmeldung beim Hotel nötig)**
- **Nutzung der Hotelsauna (16.00 – 21.00 Uhr)**
- **Berge & Meer Plus-Paket**
- **AvD Pannen- und Abschlepphilfe**

Mehr Informationen zu dieser Reise unter
www.berge-meer.de/PCE010

REISEZEITRAUM: Dezember 21 – April 22
REISEDAUER: 5 bzw. 7 Nächte
REISE-CODE: PCE010 **KENNZIFFER:** 100/105

4-Sterne-Hotel Weißes Kreuz

Natur-Entdecker · Neu und anders

Highlights der Reise
- Nachhaltig: Auszeichnung des Hotels mit dem österreichischen Umweltzeichen
- Entspannen im hoteleigenen Saunabereich

- 3 Nächte
- 4-Sterne-Hotel Weißes Kreuz
- Inkl. Halbpension

ab 159 €
pro Person im Doppelzimmer mit 2 Personen

ÖSTERREICH – VORARLBERG

Naturnahe Ferien im Schnee

Ihr Urlaubsort: Feldkirch
Das Skigebiet Sonnenkopf liegt nur wenige Kilometer entfernt und das schneesichere Skigebiet Silvretta Montafon erreichen Sie nach ca. 40 km.

Ihr 4-Sterne-Hotel: Weißes Kreuz (Landeskategorie)
Das Hotel befindet sich 2.5 km vom Zentrum Feldkirchs mit zahlreichen Restaurants, Cafés und Einkaufsmöglichkeiten sowie 5 km vom Skigebiet Sonnenkopf entfernt. In 3 km Entfernung gibt es ein öffentliches Hallenbad. Das Hotel begrüßt Sie mit Rezeption, Empfangshalle, kostenfreiem WLAN, Restaurant, Sauna, Bar und kostenfreien Parkplätzen (nach Verfügbarkeit). Das Hotel legt besonders viel Wert auf Regionalität. Zum Frühstück werden täglich verschiedene Brotsorten, Müslis und Obst von Anbietern aus der Region serviert. Im Restaurant „Häusle-Stuben" werden Sie mit regionalen Gerichten sowie leckeren Bio-Weinen und lokalen Bieren verwöhnt. Das Hotel ist als einziges Hotel in der Region Vorarlberg Rheintal mit dem österreichischen Umweltzeichen ausgezeichnet (effizienter Ressourceneinsatz, Energiesparen, regionale Lebensmittel, erneuerbare Energien usw.). Die **Doppel-** sowie **Einzelzimmer** (ca. 22 m²) verfügen über Bad oder Dusche/WC, Föhn, Sat.-TV, Telefon und teilweise Balkon.
Hinweise: Hotel- und Freizeiteinrichtungen teilweise gegen Gebühr. Für Familien: Kinderermäßigung für bis zu 2 Kinder bis 14 Jahre.

INKLUSIVLEISTUNGEN
- **3 Übernachtungen im 4-Sterne-Hotel Weißes Kreuz im Doppelzimmer**
- **3 x Halbpension (bestehend aus Frühstück und 4-Gänge-Abendessen)**
- **Berge & Meer Plus-Paket**
- **AvD Pannen- und Abschlepphilfe**

Mehr Informationen zu dieser Reise unter
www.berge-meer.de/PAV028

Wunschleistung pro Person
- Zuschlag Einzelzimmer ab 100 €

Zusatzkosten p. P. (vor Ort zu zahlen)
- Ortstaxe (ab 15 Jahren) pro Nacht ca. 1.20 €

REISEZEITRAUM: Dezember 21 – April 22
REISEDAUER: 3, 4, 7 bzw. 11 Nächte
REISE-CODE: PAV028 **KENNZIFFER:** 100/105

Natur-Entdecker · Kultur-Entdecker · Neu und anders

Highlights der Reise

- 2-Tages-Skipass für das Skigebiet Petzen im Wert von ca. 70 €
- Bis zu 4 Kinder bis 10 Jahre reisen kostenfrei

- 3 Nächte
- Chaletpark Petzen
- Selbstverpflegung

ab **139 €**
pro Person im Chalet mit 2 Personen

INKLUSIVLEISTUNGEN
- **3 Übernachtungen im Chaletpark Petzen**
- **Unterbringung im Chalet**
- **2-Tages-Skipass (im Wert von ca. 70 €)**
- **Berge & Meer Plus-Paket**
- **AvD Pannen- und Abschlepphilfe**

Mehr Informationen zu dieser Reise unter
www.berge-meer.de/PAK129

ÖSTERREICH – KÄRNTEN

Skispaß im schönen Kärnten

Ihr Urlaubsort: Feistritz ob Bleiburg

Ihr Urlaubsort befindet sich nur wenige Kilometer von der slowenischen Grenze entfernt. Angrenzend befindet das Bergmassiv Petzen. Dieses thront über der Stadt. Den Gipfel (ca. 2.100 m Höhe) erreichen Sie mit Petzener Bergbahnen. Im Winter eignet sich der Ort bestens für alle Arten von Wintersport. Auf mehr als 15 km bestens präparierten Pisten findet jeder, von Anfänger bis Fortgeschrittener, seinen Spaß. Für Anfänger sind die blauen Pisten bestens geeignet. Profis nutzen die schwarzen Pisten. Für Snowboarder bietet das Skigebiet eine Freestyle-Area, wo Sie Ihr Können unter Beweis stellen können. Auf mehreren Loipen erkunden Sie das Gebiet. Oder genießen Sie einfach die Ruhe bei einer Winterwanderung.

Ihre Unterkunft: Chaletpark Petzen (Landeskategorie)

Die Chalets liegen in direkter Lage zu den Petzer Bergbahnen (ca. 50 m). 4 km entfernt befindet sich der Pirkdorfer See. Feistritz ob Bleiburg erreichen Sie bereits nach 3 km. Die Chalets liegen einige Meter auseinander, sodass Sie stets Ihre Privatsphäre wahren können. Auf der hauseigenen Terrasse können Sie Fahrräder und viele weitere Sachen abstellen. Kostenfreie Parkplätze befinden sich in der Nähe der Unterkunft (n. Verfügbarkeit). Die **Chalets** (ca. 45 m²) bieten Bad mit Dusche/WC, 2 getrennte Schlafräume, Wohn- und Essbereich, Küchenzeile und Balkon.
Hinweise: Hotel- und Freizeiteinrichtungen teilweise gegen Gebühr. Keine Alleinbelegung möglich.

Kinderermäßigung

Bei Unterbringung im Chalet mit 2 Vollzahlern erhalten bis zu 4 Kinder: 0 – 10 J. 100 % / 11 – 15 J. 50 %

Zusatzkosten p. P. (vor Ort zu zahlen)

- Ortstaxe (ab 17 Jahren) pro Nacht ca. 2.20 €

REISEZEITRAUM: Dezember 21 – März 22
REISEDAUER: 3, 4 bzw. 7 Nächte
REISE-CODE: PAK129 **KENNZIFFER:** 100/105

Natur-Entdecker

Highlights der Reise

- Skipass im Wert von 62 € inklusive
- Einzelzimmer ohne Zuschlag
- Welcome Card inklusive

- 2 Nächte
- 3-Sterne-Hotel Krone
- Inkl. Halbpension

ab **149 €**
pro Person im Doppelzimmer mit 2 Personen

INKLUSIVLEISTUNGEN
- **2 Übernachtungen im 3-Sterne-Hotel Krone in der gebuchten Zimmerkategorie inklusive Halbpension (bestehend aus Frühstück und 3-Gänge-Abendwahlmenü)**
- **Welcome Card**
- **2-Tages Skipass (Skigebiet Rangger Köpfl) für Erwachsene und Kinder i. W. v. 62 € p. P.**
- **Berge & Meer Plus-Paket**
- **AvD Pannen- und Abschlepphilfe**

Mehr Informationen zu dieser Reise unter
www.berge-meer.de/PAT194

ÖSTERREICH – TIROL

Durch die Tiroler Alpen wedeln

Ihr 3-Sterne-Hotel: Hotel Krone (Landeskategorie)

Das Hotel Krone befindet sich auf etwa 814 m, direkt im Zentrum des Ortes Oberperfuss. Ein kostenfreier Skibus (Fahrplan laut Aushang vor Ort) bringt Sie ins Skigebiet Rangger Köpfl oder in die Skigebiete Axamer Lizum und Kühtai mit Umsteigemöglichkeiten in Kematen. Die Haltestelle befindet sich nur 100 m vom Hotel entfernt. Freuen Sie sich auf eine Empfangshalle mit Loungebereich, Frühstücksraum, À-la-carte-Restaurant, Lift, Terrasse, Aufenthaltsraum sowie eine Kegelbahn (gegen Gebühr), WLAN (gegen Gebühr, ca. 1 € pro Tag), vom Haus aus begehbaren Ski- und Snowboard-Abstellraum, Hotelbar und hoteleigenen Wellnessbereich (gegen Gebühr). Die **Doppelzimmer** (ca. 20 – 26 m²) befinden sich im Haupt- oder Nebengebäude (unterirdisch miteinander verbunden) und bieten Bad oder Dusche/ WC, Föhn, Sat.-TV, Telefon, Doppelbett und Schlafsofa (je nach Belegung) sowie teilweise Balkon. Die **Einzelzimmer** (ca. 14 m²) bieten Bad oder Dusche/ WC, Föhn, Sat.-TV, Telefon, teils Balkon.
Hinweise: Hotel- und Freizeiteinrichtungen teilweise gegen Gebühr. Kinderermäßigung verfügbar. 5 Nächte ab 319 € pro Person und 7 Nächte ab 419 € pro Person buchbar.

Wunschleistungen pro Person

- Zuschlag DZ 2 Erw. + 1 zusätzliche Person 19 €
- Zuschlag DZ 2 Erw. + 2 zusätzliche Personen 30 €

Zusatzkosten p. P. (vor Ort zu zahlen)

- Ortstaxe (ab 15 Jahren) pro Nacht ca. 2 €

REISEZEITRAUM: Dezember 21 – März 22
REISEDAUER: 2, 5 bzw. 7 Nächte
REISE-CODE: PAT194 **KENNZIFFER:** 100/105

Mittelklassehotel Alpenhotel Edelweiss

Natur-Entdecker · Frühbucher · Neu und anders

Highlights der Reise
- Gästekarte AchenseeCard inklusive
- Traumhafte Lage: Nur wenige Minuten von der Bergbahn Rofanseilbahn entfernt

- 7 Nächte
- Mittelklassehotel Alpenhotel Edelweiss
- inkl. Halbpension

ab **279 €**
pro Person im Doppelzimmer mit 2 Personen

ÖSTERREICH – TIROL

Den Tiroler Winter genießen

Ihr Mittelklassehotel: Alpenhotel Edelweiss
Ihr Hotel befindet sich 150 m vom Zentrum Maurach's entfernt und verfügt über Rezeption, Empfangshalle, Aufenthaltsraum, Restaurant, Billardtisch (gegen Gebühr), Terrasse, Bar, kostenfreie Parkplätze (n. Verfügbarkeit), Spielzimmer und einen abschließbaren Ski- und Snowboard-Abstellraum mit Skischuhtrockner. Die **DZ Typ A** (ca. 18 m²) verfügen über Dusche oder Badewanne/WC, Föhn, Flat-Screen-Fernseher und kostenfreies WLAN. Die **DZ Typ B** (ca. 20 m²) verfügen zusätzl. teils über Balkon. Die **DZ Typ C** (ca. 20 – 25 m²) bieten zudem ein extra Doppelschlafsofa.
Hinweise: Hotel- und Freizeiteinrichtungen teilweise gegen Gebühr. Ermäßigung verfügbar.

Ihr Frühbucher-Vorteil
Bei Buchung bis 30.11.21 erhalten Sie je nach Aufenthaltsdauer einen Rabatt in Höhe von bis zu 40 € pro Person (bereits im Reisepreis enthalten).

Gästekarte AchenseeCard (inklusive)
Mit der AchenseeCard erhalten Sie bei folgenden Einrichtungen und Dienstleistungen Ermäßigungen und Rabatte:
- Ermäßigung auf die Bergbahn Rofanseilbahn
- Ermäßigung im Schwimmbad Atoll Achensee
- Ermäßigung im Museum Münze in Hall
- Freie Fahrt mit ÖPNV (Regiobus am Achensee)
- Ermäßigung auf eine Achensee Schiffsrundfahrt
- u.v.m.

INKLUSIVLEISTUNGEN
- **7 Übernachtungen im Mittelklassehotel Edelweiss im Doppelzimmer**
- **7 x Halbpension**
- **Gästekarte AchenseeCard (wie beschrieben)**
- **Berge & Meer Plus-Paket**
- **AvD Pannen- und Abschlepphilfe**

Mehr Informationen zu dieser Reise unter
www.berge-meer.de/PAT056

Zusatzkosten p. P. (vor Ort zu zahlen)
- Ortstaxe (ab 15 Jahren) pro Nacht ca. 3 €

Wunschleistung pro Person
- Zuschlag Doppelzimmer Typ B oder C 33 €

REISEZEITRAUM: Dezember 21 – März 22
REISEDAUER: 7 bzw. 14 Nächte
REISE-CODE: PAT056 **KENNZIFFER:** 100/105

4-Sterne-Hotel Ferienwelt Kristall

Natur-Entdecker · Kultur-Entdecker · Neu und anders

Highlights der Reise
- 3-Tages Skipass für das Skigebiet Rauris
- Entspannend: 1 x Kräuterbad pro Vollzahler
- Kostenfreie Nutzung des Wellnessbereichs

- 3 Nächte
- 4-Sterne-Hotel Ferienwelt Kristall
- inkl. Halbpension

ab **399 €**
pro Person im Doppelzimmer mit 2 Personen

ÖSTERREICH – SALZBURGER LAND

Winterzauber im Salzburger Land

Ihr 4-Sterne-Hotel: Ferienwelt Kristall (Landeskategorie)
Das Haus ist 400 m vom Ortszentrum Rauris, 350 m von der Waldalm Sesselbahn bzw. 900 m von der Rauriser Hochalmbahn sowie 35 km vom Gletscher Kitzsteinhorn in Kaprun entfernt. Es begrüßt Sie mit Rezeption, Empfangshalle und kostenfreiem WLAN. Am Morgen genießen Sie ein abwechslungsreiches und vitales Frühstück. Abends lädt das Restaurant im stilgerechten Ambiente zum Speisen ein. Genießen Sie die große Auswahl an traditionellen, als auch internationalen Gerichten. Anschließend können Sie den Tag in der Hotelbar Revue passieren lassen. Entspannung finden Sie im Wellnessbereich mit Indoor Pool & beheiztem Aussenpool. Entdecken Sie auch den Saunabereich und finden Sie Ruhe in einer der zahlreichen Saunen. Kostenfreie Parkplätze gibt es nach Verfügbarkeit. Die **DZ** (ca. 20- 24 m²) bieten Bad oder Dusche/WC, Föhn, Telefon, Kabel-TV & Balkon.
Hinweise: Hotel- und Freizeiteinrichtungen teils gegen Gebühr. Auch Einzelzimmer buchbar.

Kinderermäßigung/-festpreis
Bei Unterbringung im DZ mit 2 Vollzahlern erhalten bis zu 2 Kinder folgende Ermäßigung bzw. folgenden Festpreis: 0 – 5 Jahre 100 % / 6 Jahre ab 129 €, 7 – 9 Jahre ab 199 € / 10 – 15 Jahre ab 259 €

Zusatzkosten p. P. (vor Ort zu zahlen)
- Ortstaxe (ab 15 Jahren) pro Nacht ca. 2 €

INKLUSIVLEISTUNGEN
- **3 Übernachtungen im 4-Sterne-Hotel Ferienwelt Kristall**
- **Unterbringung im Doppelzimmer**
- **3 x Halbpension (bestehend aus Frühstück und 4-Gänge-Wahlmenü inkl. Salatbuffet am Abend)**
- **3-Tages Skipass für das Skigebiet Rauris (im Wert von ca. 140 €)**
- **1 x Kräuterbad pro Vollzahler**
- **Berge & Meer Plus-Paket**
- **AvD Pannen- und Abschlepphilfe**

Mehr Informationen zu dieser Reise unter
www.berge-meer.de/PAC177

REISEZEITRAUM: Dezember 21 – April 22
REISEDAUER: 3, 4 bzw. 7 Nächte
REISE-CODE: PAC177 **KENNZIFFER:** 100/105

Familie | Bewährt und gut

Highlights der Reise
- 2 Kinder bis 5 Jahre reisen kostenfrei
- Entspannung pur: Kostenfreie Nutzung des Wellnessbereichs

- 5 Nächte
- 4-Sterne-Familienhotel Grundlhof
- Inkl. Halbpension

ab **329 €**
pro Person im Doppelzimmer mit 2 Personen

ÖSTERREICH – SALZBURGER LAND

Pisten-Gaudi am Wildkogel

Ihr Urlaubsort: Bramberg
Verbingen Sie Ihre wohlverdienten Urlaubstage an der Sonnenseite der Kitzbühler Alpen in dem kleinen Smaragddorf Bramberg. Genießen Sie Ihren Aufenthalt in Österreich und die atemberaubende Aussicht auf majestätische Gipfel und verschneite Wälder.

Ihr 4-Sterne-Hotel: Familienhotel Grundlhof (Landeskategorie)
Neben einer Rezeption bietet das familiäre Hotel Aufenthaltsbereich, Restaurant, Hotelbar, Lift, WLAN (kostenfrei) und Kinderspielzimmer. Nach einem erlebnisreichen Tag auf der Piste warten zudem der Wellnessbereich mit Sauna, Dampfbad und Infrarotkabine auf Sie. Kostenfreie Parkplätze finden Sie nach Verfügbarkeit vor dem Hotel. Eine Skibushaltestelle ist nur wenige Schritte entfernt. Die gemütlichen **Doppelzimmer** (ca. 24 m²) verfügen über Bad oder Dusche/WC, Kabel-TV, Safe und Balkon.
Hotel- und Freizeiteinrichtungen teils gegen Gebühr.

Kinderermäßigung
Bei Unterbringung im Doppelzimmer mit 2 Vollzahlern erhalten bis zu 2 Kinder folgende Ermäßigung:
0 – 5 Jahre 100 %
6 – 15 Jahre 50 %
16 – 17 Jahre 10 %

Zusatzkosten p. P. (vor Ort zu zahlen)
- Kurtaxe (ab 15 Jahren) pro Nacht ca. 1.50 €

INKLUSIVLEISTUNGEN
- **5 Übern. im 4-Sterne-Familienhotel Gundlhof im Doppelzimmer inkl. Halbpension (bestehend aus Frühstück und 3-Gänge-Abendwahlmenü inklusive Salatbuffet)**
- **Willkommensgetränk**
- **Weihnachtsmenü (bei Aufenthalt über den 24.12.)**
- **Nutzung von Infrarotkabine, Sauna und Dampfbad**
- **Berge & Meer Plus-Paket**
- **AvD Pannen- und Abschlepphilfe**

Mehr Informationen zu dieser Reise unter
www.berge-meer.de/PAC061

REISEZEITRAUM: Dezember 21 – April 22
REISEDAUER: 5 bzw. 7 Nächte
REISE-CODE: PAC061 **KENNZIFFER:** 100/105

3.5-Sterne-Hotel Gasthof Bad Hochmoos

Natur-Entdecker | Kultur-Entdecker | Bewährt und gut

Highlights der Reise
- Diverse Skigebiete in der Umgebung
- Nutzung Wellnessbereich mit Hallenbad, Sauna und Dampfbad

- 5 Nächte
- 3.5-Sterne-Gasthof Bad Hochmoos
- Inkl. Halbpension

ab **299 €**
pro Person im Doppelzimmer mit 2 Personen

ÖSTERREICH – SALZBURGER LAND

Winteridylle für die ganze Familie

Ihr 3.5-Sterne-Hotel: Gasthof Bad Hochmoos (Landeskategorie)
Das Hotel befindet sich in ruhiger Ortsrandlage am Fuße der Loferer Steinberge. Die Ortszentren von St. Martin und Lofer sowie die Loferer Almbahn erreichen Sie von hier nach nur 1.5 km. Eine Bushaltestelle liegt 100 m vom Hotel entfernt. Das familiär geführte Hotel verfügt über eine Rezeption, einen gemütlichen Aufenthaltsraum, Restaurant, Bar, Fernsehraum, Sonnenterrasse, Tennissandplätze, Spielplatz und einen Wellnessbereich mit Hallenbad, Sauna und Dampfbad. WLAN und Parkplätze (nach Verfügbarkeit) sind kostenfrei. Die **Doppelzimmer** (ca. 18 m²), **Doppelzimmer Komfort** (ca. 25 m²) und **Einzelzimmer** (ca. 18 m²) verfügen über Bad oder Dusche/WC, Telefon, Kabel-TV, WLAN und teilweise Balkon.
Hotel- und Freizeiteinrichtungen teilweise gegen Gebühr.

Kinderermäßigung
Bei Unterbringung im Doppelzimmer Typ B mit 2 Vollzahlern gelten folgende Ermäßigungen:
- 1. Kind:
  0 – 6 Jahre 100 % / 7 – 14 Jahre 50 % / 15 – 17 J. 30 %
- 2. Kind:
  0 – 14 Jahre 50 % / 15 – 17 Jahre 30%

Wunschleistungen pro Person
- Zuschlag Doppelzimmer Typ B 65 €
- Zuschlag Einzelzimmer 45 €

INKLUSIVLEISTUNGEN
- **5 Übernachtungen im 3.5-Sterne-Hotel Gasthof Bad Hochmoos in der gebuchten Zimmerkategorie**
- **5 x Halbpension (bestehend aus Frühstück und 3-Gänge-Abendwahlmenü mit Salatbuffet)**
- **Nutzung Wellnessbereich mit Hallenbad, Sauna und Dampfbad**
- **Skibus vom Hotel zur Talstation der Almwelt Lofer (laut Aushang vor Ort)**
- **Berge & Meer Plus-Paket**
- **AvD Pannen- und Abschlepphilfe**

Mehr Informationen zu dieser Reise unter
www.berge-meer.de/PAC099

REISEZEITRAUM: Dezember 21 – April 22
REISEDAUER: 5 Nächte
REISE-CODE: PAC099 **KENNZIFFER:** 100/105

Mittelklassehotel Alpensporthotel Seimler

Natur-Entdecker

Highlights der Reise
- 3-Tages-Skipass inklusive
- Neu renovierter Wellnessbereich
- Kinder bis 5 Jahre reisen frei

- 4 Nächte
- Mittelklassehotel Alpensporthotel Seimler
- Inkl. Halbpension

ab **289 €**
pro Person im Doppelzimmer mit 2 Personen

DEUTSCHLAND – BERCHTESGADENER LAND

Ski & Spa im Berchtesgadener Land

Ihr Mittelklassehotel: Alpensporthotel Seimler
Ihr Hotel befindet sich am Ortsrand von Berchtesgaden. Das Ortszentrum erreichen Sie in ca. 2.5 km und die Watzmann Therme in ca. 1.5 km. Das Haus bietet viele Annehmlichkeiten, um aus Ihrem Urlaub ungetrübte Winterferien zu machen. Das Hotel verfügt über ein gemütliches Hotelrestaurant, Skiraum zum Abstellen der Ausrüstung, einen neu renovierten Wellnessbereich mit Sauna und Hallenbad und WLAN (kostenfrei). Eine spaßige Abwechslung erleben Sie mit den zwei Bundeskegelbahnen (gegen Gebühr/ca. 10 € pro Stunde). Parkplätze sind vor dem Hotel nach Verfügbarkeit kostenlos vorhanden. Eine Bushaltestelle der Linie 840 (Berchtesgaden – Salzburg) befindet sich direkt vor dem Hotel. Die **Doppelzimmer** (ca. 19 m²) und **Einzelzimmer** (ca. 17 m²) verfügen über Dusche/WC, Föhn, SAT-TV und Telefon.
Hinweise: Hotel- und Freizeiteinrichtungen teilweise gegen Gebühr. Einzelzimmer (Zuschlag 40 € pro Person) und 7 Nächte ab 419 € pro Person buchbar.

Zusatzkosten p. P. (vor Ort zu zahlen)
- Kurtaxe pro Nacht ca. 1.30 € – 2.60 €

Kinderermäßigung/-festpreis
Bei Unterbringung im Doppelzimmer mit 2 Vollzahlern erhält 1 Kind folgende Ermäßigung:
0 – 5 Jahre 100 %, 6 – 11 Jahre ab 139 €,
12 – 15 Jahre ab 199 €

INKLUSIVLEISTUNGEN
- **4 Übernachtungen im Alpensporthotel Seimler in der gebuchten Zimmerkategorie**
- **4 x Halbpension (Frühstück, 3-Gänge-Wahlmenü mit Salatbuffet am Abend)**
- **3-Tages-Skipass für die Skigebiete Götschen, Hochschwarzeck, Gutshof-Obersalzberg, Jenner, Roßfeld und Zinken (Die Ausgabe erfolgt gg. Vorlage der Berge & Meer-Voucher an den Kassen der Skigebiete)**
- **Nutzung Wellnessbereich mit Hallenbad**
- **Berge & Meer Plus-Paket**
- **AvD Pannen- und Abschlepphilfe**

Mehr Informationen zu dieser Reise unter
www.berge-meer.de/PDX005

REISEZEITRAUM: Januar – März 22
REISEDAUER: 4 bzw. 7 Nächte
REISE-CODE: PDX005 **KENNZIFFER:** 100/105

Bayerischer Wald

All-Inclusive · Bewährt und gut

Highlights der Reise
- Rundum versorgt mit All-Inclusive
- Natur erleben: 900 m Höhenlage am Fuße des Predigtstuhls

- 3 Nächte
- 3-Sterne-Hotel Predigtstuhl Resort
- All-Inclusive

ab **135 €**
pro Person im Studio mit 2 Personen

DEUTSCHLAND – BAYERISCHER WALD

Die besten Abfahrten im Bayerischen Wald

Ihr Urlaubsort: St. Englmar
Wie wäre es mit einer aufregenden Schlittenfahrt oder einer Schneeballschlacht? Ihr Hotel liegt inmitten einer faszinierenden Winterlandschaft am Fuße des Pröllers (1.000 m) und bietet ideale Voraussetzungen für viele Wintersportaktivitäten wie Skifahren oder Langlaufen. Die Skischule Predigtstuhl befindet sich direkt in Ihrer Nähe. Hier finden auch Anfänger genügend Raum zum Üben. Das Skigebiet St. Englmar bietet neben den 12 Pistenkilometern (8.6 km leicht, 3 km mittel, 0.4 km schwer) unter anderem 13 Skilifte, 4 beschneite Skigebiete, Snowkite-Area und mehr. Ihr Pröller-Skidreieck in Klinglbach (ca. 2.5 km entfernt, Skipass inklusive) erwartet Sie mit familienfreundlichen Abfahrten und gepflegten Pisten. Ca. 6 km Abfahrten bieten Skivergnügen für Jedermann, ob für Skifahrer und auch rennsportorientierte Alpinfahrer.

Kinderermäßigung
Bei Unterbringung im Studio mit 2 Vollzahlern erhalten 2 Kinder bzw. im Appartement mit 2 Vollzahlern erhalten 3 Kinder folgende Ermäßigung bzw. gilt folgender Festpreis: 0 – 1 Jahr 100 %, 2 – 11 Jahre 19 €, 12 – 14 Jahre 50 %, ab 15 Jahren 20 %.

Wunschleistung pro Person
- Zuschlag Appartement ab 30 €

Zusatzkosten p. P. (vor Ort zu zahlen)
- Kurtaxe (ab 6 Jahren) ca. 1.20 – 1.60 €

INKLUSIVLEISTUNGEN
- **3 Übernachtungen im 3-Sterne-Hotel Predigtstuhl Resort in der gebuchten Zimmerkategorie, All-Inclusive-Leistungen**
- **2-Tages-Skipass für das Pröller-Skidreieck (Montag bis Freitag nutzbar)**
- **1 x Eintritt in die Family World**
- **Kinderbetreuung (3 – 11 Jahre)**
- **1 x Eintritt in die Soccerworld (45 Minuten)**
- **Nutzung der Bäderwelt inkl.Hallenbad, Außenpool, Sauna & Fitnessstudio**
- **Berge & Meer Plus-Paket**
- **AvD Pannen- und Abschlepphilfe**

Mehr Informationen zu dieser Reise unter
www.berge-meer.de/PDQ087

REISEZEITRAUM: Dezember 21 – März 22
REISEDAUER: 4, 6 bzw. 10 Nächte
REISE-CODE: PDQ087 **KENNZIFFER:** 100/105

Cliff Hotel Rügen

Cliff Hotel Rügen – SPA-Bereich

- 5 Nächte
- Cliff Hotel Rügen
- Inkl. Frühstück

ab **399 €**
p. P. im Doppelzimmer Deluxe mit 2 Personen

Mehr Informationen zu dieser Reise unter
www.berge-meer.de/PDW007

Auszeit im Ostseebad Sellin

Ihr Hotel: Cliff Hotel Rügen

Das Hotel liegt zwischen dem Selliner See und der Ostsee direkt am Strand. Es bietet u. A. zwei Restaurants, Café, Pub, SPA-Bereich mit Schwimmbad, Fitnessraum, Tennisplatz, Kegelbahnen u. Kino (teils geg. Gebühr). Parkplätze stehen für ca. 15 €/Nacht bereit (n. Verfügbarkeit). Die **Doppelzimmer Deluxe** (ca. 38 m²) bieten Wohn- u. Schlafbereich, Bad/WC, Einbauschrank, TV, Minibar, Safe, Föhn, kostenfreies WLAN u. Balkon. Die **EZ** (ca. 16 m²) verfügen über Bad/WC, Minibar, TV, kostenfreies WLAN u. Balkon.

Hotel- und Freizeiteinrichtungen teils gegen Gebühr.

Kinderermäßigung/-festpreis

Bei Unterbringung im Doppelzimmer mit 2 Vollzahlern erhält 1 Kind folgende Ermäßigung/Festpreis: 0 – 3 J. 100 % / 4 – 13 J. ab 160 € / 14 – 17 J. ab 320 €

Wunschleistungen pro Person

- Zuschlag Einzelzimmer ab 55 €
- Zuschlag Halbpension pro Tag 38 € (Kinder von 4 – 13 Jahren erhalten 50% Rabatt)

Inklusivleistungen

- 5 Übernachtungen im Cliff Hotel Rügen in der gebuchten Zimmerkategorie
- 5 x Frühstück
- 2 x Abendessen (An- und Abreisetag)
- 1 x Rassoulbad ab 18 Jahren
- Nutzung Wellnessbereich und Fitnessraum
- Berge & Meer Plus-Paket
- AvD Pannen- und Abschlepphilfe

REISEZEITRAUM: November 21 – April 22
REISEDAUER: 5, 6 bzw. 7 Nächte
REISE-CODE: PDW007 **KENNZIFFER:** 100/105

4-Sterne-Hotel AQUAMARIS

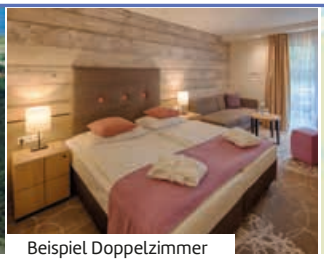
Beispiel Doppelzimmer

- 3 Nächte
- 4-Sterne-Hotel AQUAMARIS Strandresidenz
- inkl. Frühstück

ab **199 €**
pro Person im Doppelzimmer mit 2 Personen

Mehr Informationen zu dieser Reise unter
www.berge-meer.de/PDW016

Mit der Familie an die Ostsee

Ihr 4-Sterne-Hotel: AQUAMARIS Strandresidenz

Ihr Hotel liegt im Seebad Juliusruh am ca. 12 km langen Sandstrand. Im Hauptgebäude befinden sich Rezeption, drei Restaurants u. ein Bierpub. Das Restaurant bietet ein Frühstücksbuffet am Morgen sowie inseltypische Speisen am Abend. Für Kinder gibt es ein Buffet in Form eines Abenteuer-Schiffes. Genießen Sie auch den Wellnessbereich & kostenfreies WLAN. Parkplätze gibt es für ca. 12 €/Nacht (nach Verfügbarkeit, auf Anfrage). Die **DZ** in den Nebengebäuden (ca. 22 m²) bieten Dusche/WC, Sat.-TV mit Radio, Telefon, Föhn, Balkon oder Terrasse.
Hotel-/Freizeiteinrichtungen teilweise gegen Gebühr.

Kinderermäßigung/-festpreis

Bei Unterbringung im Doppelzimmer mit 2 Vollzahlern gilt für 1 Kind bis 14 Jahre folgender Festpreis: 0 – 6 Jahre ab 32 €, 7 – 14 Jahre ab 95 € (je nach Anreise)

Zusatzkosten p. P. (vor Ort zu zahlen)

- Kurtaxe (ab 10 Jahren) pro Nacht ca. 1.50 €

INKLUSIVLEISTUNGEN

- 3 Übern. in der 4-Sterne-Hotel AQUAMARIS Strandresidenz in der gebuchten Zimmerkategorie
- 3 x Frühstück
- 1 x Abendessen am Anreisetag inkl. unbegrenzter Getränke (Bier, Wein, Softgetränke, Wasser)
- 1 Flasche Sekt zur Begrüßung
- Berge & Meer Plus-Paket
- AvD Pannen- und Abschlepphilfe

REISEZEITRAUM: November 21 – Dezember 22
REISEDAUER: 3, 4, 7 bzw. 10 Nächte
REISE-CODE: PDW016 **KENNZIFFER:** 100/105

Kreidefelsen

4-Sterne-Strandhotel Binz

- 3 Nächte
- 4-Sterne-Strandhotel Binz
- Inkl. Halbpension

ab **249 €**
pro Person im Doppelzimmer mit 2 Personen

Mehr Informationen zu dieser Reise unter
www.berge-meer.de/PDW023

Maritime Verwöhntage auf Rügen

Ihr 4-Sterne-Hotel: Strandhotel Binz

Das komfortable Strandhotel liegt direkt an der Strandpromenade. Den Ostseestrand erreichen Sie nach nur 70 m und auch die Seebrücke ist nur 300 m entfernt. Das Hotel bietet Restaurant, Lounge & Bar, Sonnenterrasse, Wellnessbereich mit Sauna, kostenfreies WLAN sowie nach Verfügbarkeit Tiefgaragenplätze (ca. 10 € pro PKW/Tag) und Außenstellplätze (ca. 20 € pro PKW/Tag). Die **Doppelzimmer** (ca. 22 m²) sowie **Doppelzimmer Komfort** (ca. 24 m²) bieten Dusche/WC, Föhn, Telefon, TV, Safe und Sitzecke.

Hinweise: Hotel- und Freizeiteinrichtungen teilweise gegen Gebühr. Auch für 4, 7, 10 und 11 Nächte buchbar.

Wunschleistungen pro Person

- Zuschlag Doppelzimmer zur Alleinbelegung ab 60 €
- Zuschlag Doppelzimmer Komfort ab 40 €
  Die *Doppelzimmer Komfort sind nicht zur Alleinbelegung buchbar.*

Zusatzkosten p. P. (vor Ort zu zahlen)

- Kurtaxe pro Nacht ca. 2.80 €

Inklusivleistungen

- 3 Übernachtungen im 4-Sterne-Strandhotel Binz in der gebuchten Zimmerkategorie inkl. Halbpension sowie täglich Kaffee/Kuchen nachmittags
- 1 x Rhassoul-Dampfbad mit Rügener Heilkreide
- 1 x Klimawandern am Strand (ca. 45 Min., ab 18 J.)
- 1 x Honigeinreibung in der Sauna (ab 18 Jahren)
- Tägl. Nutzung von Sauna, Dampfbad u. Fitnessraum
- Berge & Meer Plus-Paket
- AvD Pannen- und Abschlepphilfe

REISEZEITRAUM: November 21 – April 22
REISEDAUER: 3, 4, 7, 10 bzw. 11 Nächte
REISE-CODE: PDW023 **KENNZIFFER:** 100/105

Ferienanlage Seepark Sellin

Spielplatz

- 4 Nächte
- Ferienanlage Seepark Sellin
- Selbstverpflegung

ab **95 €**
p. P. im 1-Raum-Appartement mit 2 Personen

Mehr Informationen zu dieser Reise unter
www.berge-meer.de/PDW030

Sand unter den Füßen auf Rügen

Ihre Ferienanlage: Seepark Sellin

Die Anlage liegt im Badeort Sellin auf der Insel Rügen, etwa 800 m vom Sandstrand entfernt. Der Seepark bietet Ihnen u. a. Restaurants, Supermarkt, Spielplatz, kostenfreies WLAN und Tiefgarage (ca. 4.50 € pro PKW/Tag, nach Voranmeldung und Verfügbarkeit). Die **1-Raum-Appartements** (ca. 20 m²) für 2 VZ bieten Bad oder Dusche/WC, Wohnraum mit Schlafsofa, Küchenzeile und Essbereich, TV und Balkon. Die **App. Typ A** (ca. 44 m²) für 2 – 4 Pers. haben zusätzl. einen Schlafraum mit Doppelbett und die **App. Typ B** (ca. 52 m²) für 2 – 4 Pers. bieten einen großen Balkon, Wohnraum mit Schlafsofa, Küchenzeile mit Essbereich (durch Schiebetür in zwei Räume teilbar), Bad mit Wanne oder Dusche, sep. WC, TV inkl. Sky sowie sep. Schlafzimmer mit Doppelbett und kl. Balkon.
Hinweise: Ferienanlagen- und Freizeiteinrichtungen teilweise gegen Gebühr. Keine Alleinbelegung buchbar.

Wunschleistungen pro Person

- Zuschlag Appartement Typ A ab 44 €
- Zuschlag Appartement Typ B ab 60 €

Inklusivleistungen

- 4 ÜN im Seepark Sellin in der geb. Zimmerkategorie
- Erstausstattung Bettwäsche, ein Geschirrhandtuch und kleines Reinigungsset
- Energiekosten (Strom und Wasser), Endreinigung
- Berge & Meer Plus-Paket
- AvD Pannen- und Abschlepphilfe

Zusatzkosten p. P. (vor Ort zu zahlen)

- Kurtaxe pro Nacht ca. 1.40 € – 3.50 €

REISEZEITRAUM: November – Dezember 21
REISEDAUER: 4 bzw. 7 Nächte
REISE-CODE: PDW030 **KENNZIFFER:** 100/105

4-Sterne-Hotel Vju Hotel Rügen

Wellnessbereich

- 3 Nächte
- 4-Sterne-Hotel Vju Hotel
- Inkl. Halbpension

ab **299 €**
pro Person im Doppelzimmer mit 2 Personen

Mehr Informationen zu dieser Reise unter
www.berge-meer.de/PDW035

Wellness-Zeit auf Rügen

Ihr 4-Sterne-Hotel: Vju Hotel Rügen

Das Hotel liegt auf einer Landzunge im Seebad Göhren, etwa 400 m vom Ostseestrand entfernt. Es bietet Empfangsbereich, Lift, konstenfreies WLAN, Restaurant, Loungebereich, Wellnessbereich inkl. Saunalandschaft, Indoor-Pool mit Gegenstromanlage, Fitnessstudio, Tischtennis und Poolbillard (gegen Gebühr). Parkplätze sind am Hotel (gegen Gebühr, ca. 10 € pro Tag/PKW) oder in der Hotelgarage (gegen Gebühr, ca. 15 € pro Tag/PKW) vorhanden. Die komfortablen **Doppel- und Einzelzimmer** (ca. 22 m²) verfügen über Dusche oder Bad/WC, Flatscreen-TV, Kosmetikspiegel, Föhn, Telefon und Safe.
Hotel- und Freizeiteinrichtungen teilweise gegen Gebühr.

Wunschleistung pro Person

- Zuschlag Einzelzimmer ab 120 €

Zusatzkosten p. P. (vor Ort zu zahlen)

- Kurtaxe pro Nacht ca. 2.70 €

Inklusivleistungen

- 3 Übernachtungen im 4-Sterne-Hotel Vju Hotel Rügen im Doppelzimmer
- 3 x Halbpension
- tägliche Nutzung des Wellnessbereichs
- 1 x Leihbademantel pro Person
- 1 x Rügener Heilkreidepackung (im Wert von ca. 38 €, ca. 25 Min.) pro Person ab 18 Jahren
- Berge & Meer Plus-Paket
- AvD Pannen- und Abschlepphilfe

REISEZEITRAUM: November 21 – April 22
REISEDAUER: 3, 5, bzw. 7 Nächte
REISE-CODE: PDW035 **KENNZIFFER:** 100/105

3-Sterne-SEETELHOTEL – Spielplatz

- 3 Nächte
- 3-Sterne-SEETELHOTEL Kinderresort Usedom mit All-Inclusive

ab **329 €**
pro Person im Doppelzimmer mit 2 Personen

Mehr Informationen zu dieser Reise unter
www.berge-meer.de/PDU034

Urlaubsspaß auf der Insel Usedom

Ihr 3-Sterne-Hotel: SEETELHOTEL Kinderresort Usedom

Das moderne Familienresort inmitten von Natur in einer autofreien Zone ist nur ca. 1.5 km vom Sandstrand entfernt. Es bietet Restaurant, kostenfreies WLAN, SPA-Bereich, Fahrradverleih (gg. Gebühr) und Parkplätze (n. Verfügb. 10 €/Tag). Für Kinder gibt es u. a. einen Indoor-Kinderclub mit Betreuung (40 Std./Woche) mit Kinderuni, Bastel- & Mal-Ecke, Bobby-Car-Station, Kletterturm u. Arena mit Rutsche sowie div. Außenspielplätze. Die **Doppel-** bzw. **Einzelzimmer** (ca. 22 m²) bieten Doppelbett, Dusche/WC, Telefon, Sat.-TV, kleinen Kühlschrank und Safe. Die **Familienzimmer** (ca. 35 m²) bieten bei gleicher Ausstattung ein sep. Schlafzimmer mit Etagenbett für Kinder.
Hotel- und Freizeiteinrichtungen teils gegen Gebühr. EZ ab 179 € und Familienzimmer ab 60 € p. P. buchbar.

Kinderermäßigung/-festpreis

Bei Unterbringung im Familienzimmer mit 2 Vollzahlern erhalten bis zu 2 Kinder folgende Ermäßigung: 0 – 6 J. 100%, 7 – 15 J. 50 €, 16 – 17 J. 90 € pro Nacht.

Inklusivleistungen

- 3 Übern. im 3-Sterne-SEETELHOTEL Kinderresort Usedom im Doppelzimmer mit All-Inclusive
- 1x Begrüßungsgeschenk pro Zimmer bei Anreise
- Nutzung SPA-Bereich
- 10% auf Leistungen im SPA (ab 16 Jahren)
- Berge & Meer Plus-Paket
- AvD Pannen- und Abschlepphilfe

Zusatzkosten p. P. (vor Ort zu zahlen)

- Kurtaxe ca. 2.30 €

REISEZEITRAUM: Dezember 21 – März 22
REISEDAUER: 3, 4, 5, bzw. 7 Nächte
REISE-CODE: PDU034 **KENNZIFFER:** 100/105

Ostseebad Zingst

Hotel Vier Jahreszeiten Zingst

- 4 Nächte
- 4.5-Sterne-Hotel Vier Jahreszeiten Zingst
- Inkl. Halbpension

ab 279 €
p. P. im Doppelzimmer Deluxe mit 2 Personen

Mehr Informationen zu dieser Reise unter
www.berge-meer.de/PDM056

Wellness & Genuss im Ostseebad Zingst

Ihr 4.5-Sterne-Hotel: Vier Jahreszeiten Zingst

Das Hotel liegt am Ortsrand von Zingst, ca. 10 Gehminuten (1 km) vom Strand entfernt. Es bietet Café, Restaurant, 1.500 m² großen Wellnessbereich mit Saunen, Dampfbad, Indoorpool und Aktivcenter, kostenfreies WLAN sowie Parkplätze ca. 12 € pro PKW/Tag, nach Verfügbarkeit). Die **Doppelzimmer Deluxe** (ca. 25 m²) sind zur Westseite (Parkblick) ausgerichtet und verfügen über Dusche/WC, Föhn, Safe, Schreibtisch, Sat.-TV sowie Balkon oder Terrasse.

Hinweise: Hotel- und Freizeiteinrichtungen teilweise gegen Gebühr. Auch für 7 Nächte ab 499 € p. P. buchbar.

Wunschleistung pro Person

- Zuschlag DZ Deluxe zur Alleinbelegung 99 €

Kinderermäßigung/-festpreis

Bei Unterbringung im DZ Deluxe mit 2 Vollzahlern gilt für 1 Kind folgende Ermäßigung/Festpreis:
0 – 5 Jahre 100 %
6 – 11 Jahre 219 € / 12 – 17 Jahre 299 €

Inklusivleistungen

- 4 Übernachtungen im 4.5-Sterne-Hotel Vier Jahreszeiten Zingst im Doppelzimmer Deluxe inkl. Halbpension sowie 1 x Kaffee und Kuchen
- 1 x Fangopackung (ab 18 Jahren)
- Berge & Meer Plus-Paket
- AvD Pannen- und Abschlepphilfe

Zusatzkosten p. P. (vor Ort zu zahlen)

- Kurtaxe (ab 17 Jahren) pro Nacht ca. 1.15 – 2.30 €

REISEZEITRAUM: November 21 – April 22
REISEDAUER: 4 bzw. 7 Nächte
REISE-CODE: PDM056 **KENNZIFFER:** 100/105

Hotel Vier Jahreszeiten Kühlungsborn

- 3 bzw. 4 Nächte
- 4.5 Sterne-Hotel Vier Jahreszeiten Kühlungsborn inkl. Halbpension

ab 299 €
pro Person im Appartement mit 2 Personen

Mehr Informationen zu dieser Reise unter
www.berge-meer.de/PDM057

Erholungsmomente in Kühlungsborn

Ihr 4.5-Sterne-Hotel: Vier Jahreszeiten Kühlungsborn

Das Hotel ist direkt in der ersten Reihe der Ostseeallee gelegen. Zur Ausstattung zählen Restaurants, Kaminzimmer mit Bar, „Caféterrasse", Wellness- und Beautybereich sowie Parkplätze (ca. 12 € pro PKW/Tag, nach Verfügbarkeit). Die **Appartements** (ca. 35 m²) befinden sich im benachbarten Appartementhaus und verfügen über kombinierten Wohn-/Schlafraum mit Doppelbett und Ausziehcouch, Küchenzeile (Kaffeemaschine, Toaster), Dusche/WC, Föhn, Telefon, TV und Balkon oder Terrasse. Die **Doppelzimmer** (ca. 20 m²) liegen teils im Nachbargebäude und bieten Dusche/WC, Föhn, Safe, Schreibtisch, Telefon, TV, Ausziehcouch und Balkon oder Terrasse.
Hinweise: Hotel- und Freizeiteinrichtungen teils gegen Gebühr. Auch für 7 Nächte ab 589 € p. P. buchbar.

Wunschleistungen pro Person

- Zuschlag Doppelzimmer ab 35 €
- Zuschlag DZ zur Alleinbelegung ab 100 €

Appartements sind nicht zur Alleinbelegung buchbar.

Inklusivleistungen

- 3 bzw. 4 Übernachtungen im 4.5-Sterne-Hotel Vier Jahreszeiten Kühlungsborn in der gebuchten Zimmerkategorie inklusive Halbpension
- 1 x Wellnessgutschein im Wert von 15 € (ab 18 J.)
- Berge & Meer Plus-Paket
- AvD Pannen- und Abschlepphilfe

Zusatzkosten p. P. (vor Ort zu zahlen)

- Kurtaxe (ab 18 Jahren) ca. 2 €

REISEZEITRAUM: November 21 – April 22
REISEDAUER: 3, 4 bzw. 7 Nächte
REISE-CODE: PDM057 **KENNZIFFER:** 100/105

Seebad Boltenhagen

Seehotel Großherzog v. Mecklenburg

- 2 Nächte
- Seehotel Großherzog von Mecklenburg
- Inkl. Frühstück

ab 159 €
pro Person im Doppelzimmer mit 2 Personen

Mehr Informationen zu dieser Reise unter
www.berge-meer.de/PDM028

Ostsee-Auszeit in Boltenhagen

Ihr 4-Sterne-Hotel: Seehotel Großherzog von Mecklenburg

Das Seehotel in Boltenhagen bietet direkten Zugang zum Ostseestrand (ca. 50 m). Es verfügt über Restaurant und Café mit Terrasse, SPA-Bereich mit Hallenbad, Fahrradverleih (gegen Gebühr) und Parkplätze (n. Verfügbarkeit, ca. 8 € pro PKW/Tag). Die **Doppel-** (ca. 23 m²) und **Einzelzimmer** (ca. 20 m²) bieten Bad oder Dusche/WC, Föhn, Sat.-TV, Telefon und Safe.
Hinweise: Hotel- und Freizeiteinrichtungen teilweise gegen Gebühr. Auch Juniorsuiten buchbar.

Kinderermäßigung

Bei Unterbringung im Doppelzimmer mit 2 Vollzahlern erhält 1 Kind folgende Ermäßigung:
0 – 6 Jahre 100 %
7 – 14 Jahre 50 %

Wunschleistung pro Person

- Zuschlag Einzelzimmer 55 €

Zusatzkosten p. P. (vor Ort zu zahlen)

- Kurtaxe (ab 16 Jahren) ca. 2.10 €

Inklusivleistungen

- 2 Übernachtungen im 4-Sterne-Seehotel Großherzog von Mecklenburg im Doppelzimmer
- 2 x Frühstück & 1 Begrüßungsgetränk
- 1 x Flasche Wasser auf dem Zimmer
- 1 x 3-Gänge-Menü
- 1 x Kaffeezeit (1 Tasse Kaffee und 1 Stück Kuchen)
- 50 % Ermäßigung auf Leihfahrräder
- Berge & Meer Plus-Paket
- AvD Pannen- und Abschlepphilfe

REISEZEITRAUM: November 21 – Oktober 22
REISEDAUER: 2, 3, 4 bzw. 7 Nächte
REISE-CODE: PDM028 **KENNZIFFER:** 100/105

IFA Fehmarn Hotel & Ferien-Centrum

IFA Fehmarn Hotel – Spielplatz

- 3 Nächte
- 3-Sterne-Hotel IFA Fehmarn Hotel & Ferien-Centrum mit Selbstverpflegung

ab **99 €**
p. P. in der 1-Raum-Ferienwohnung mit 2 P.

Mehr Informationen zu dieser Reise unter
www.berge-meer.de/PDJ049

Der perfekte Strand für Familien

Ihr 3-Sterne-Hotel: IFA Fehmarn Hotel & Ferien-Centrum

Das Hotel liegt direkt am Strand der Stadt Burg und bietet Rezeption, Ladenpassage, Friseur, Kiosk, Waschsalon, Restaurants, Bars, Parkplätze (ca. 4 € p. Tag/PKW), PIT-PAT-Anlage (1 Partie inkl.), Freizeitlandschaft „Vitarium" und die Badewelt „FehMare". Die **1-Raum-FeWo** (ca. 29 m²) liegen am Yachthafen ca. 900 m vom Haupthaus entfernt und bieten Bad o. Dusche/WC, Sat.-TV, Pantryküche, Wasserkocher, Kaffeemaschine, Sitzecke, Doppel- und Etagenbett.

Hinweise: Hotel-/Freizeiteinrichtungen teils geg. Gebühr. Weitere Zimmerkat. buchbar. Keine Alleinbelegung.

Zusatzkosten p. P. (vor Ort zu zahlen)

- Kurtaxe (ab 18 Jahren) pro Nacht ca. 2 €

Kinderermäßigung

Bei Unterbringung in der 1-Raum-FeWo, der 2-Raum-FeWo sowie der 1- bzw. 2-Raum- FeWo Fernblick mit 2 VZ erhalten bis zu 2 Kinder folgende Ermäßigung: 0 – 2 Jahre 100 % / 3 – 10 Jahre 50 % / 11 – 14 J. 30 %

Inklusivleistungen

- 3 ÜN im 3-Sterne-IFA Fehmarn Hotel & Ferien-Centrum in der 1-Raum-Ferienwohnung
- Erstausst. Wäsche, Endreinigung, Energiekosten
- Täglich 2 Std. Eintritt Badewelt FehMare (ausgenommen Januar & Februar)
- Berge & Meer Plus-Paket
- AvD Pannen- und Abschlepphilfe

REISEZEITRAUM: Januar – Dezember 22
REISEDAUER: 3, 4, 7, bzw. 14 Nächte
REISE-CODE: PDJ049 **KENNZIFFER:** 100/105

3.5-Sterne-Hotel DAS Loft Hotel

- 2 Nächte
- 3.5-Sterne-Hotel DAS Loft Hotel
- Inkl. Frühstück

ab **89 €**
pro Person im DZ Komfort mit 2 Personen

Mehr Informationen zu dieser Reise unter
www.berge-meer.de/PDF040

Das Hochsauerland kennenlernen

Ihr 3.5-Sterne-Hotel: DAS Loft Hotel

Das kleine und persönlich geführte Hotel liegt im Herzen der Gemeinde Willingen, am Rande des Kurparks. Es bietet Rezeption, WLAN (kostenfrei), Wintergarten mit Selbstbedienungsbereich, Sommerterrasse mit Blick auf den Ettelsberg, Hotel-Lobby und kostenfreie Parkplätze (nach Verfügbarkeit). Nach nur wenigen Gehminuten erreichen Sie das Fitnessstudio (inklusive). Die **Doppelzimmer** (ca. 23 m²) bzw. **Einzelzimmer Komfort** (ca. 20 m²) verfügen über Dusche/WC, Flat-TV, Telefon, WLAN, Föhn, Kaffee- und Teezubereitungsmöglichkeit mit kostenfreier Erstbefüllung und Balkon.
Hinweise: Hotel- und Freizeiteinrichtungen teilweise gegen Gebühr. 5 Nächte schon ab 219 € pro Person buchbar. Kinderermäßigung verfügbar.

Wunschleistung pro Person

- Zuschlag Einzelzimmer Komfort ab 30 €

Zusatzkosten p. P. (vor Ort zu zahlen)

- Kurtaxe (ab 14 Jahren) pro Nacht ca. 2.50 €

Inklusivleistungen

- 2 Übernachtungen m 3.5-Sterne-Hotel DAS Loft Hotel im Doppelzimmer Komfort inkl. Frühstück
- 1 x Loft Lunchbox für unterwegs
- 1 Flasche Wasser auf dem Zimmer
- MeineCard Plus mit kostenfreier Nutzung von über 100 Freizeiteinrichtungen
- Berge & Meer Plus-Paket
- AvD Pannen- und Abschlepphilfe

REISEZEITRAUM: Januar – Dezember 22
REISEDAUER: 2, 3, 4, bzw. 5 Nächte
REISE-CODE: PDF040 **KENNZIFFER:** 100/105

Luxus-Hotel Steigenberger Hotel and Spa

- 3 Nächte
- Luxus-Hotel Steinberger Hotel Bad Pyrmont
- Inkl. Frühstück

ab **299 €**
pro Person im DZ Komfort mit 2 Personen

Mehr Informationen zu dieser Reise unter
www.berge-meer.de/PDI030

Bad-Pyrmont für Spa-Fans

Ihr Luxus-Hotel: Steigenberger Hotel & Spa

Das ehemalige Kurhotel ist direkt am Kurpark gelegen und verspricht entspannte Urlaubstage. Es bietet Aufenthaltsbereich mit Lobby, 2 Lifte, Restaurant, Hotelbar, Café, kostenfreie Parkplätze (ca. 800 m entfernt) u. Tiefgarage (ca. 17 € pro Tag/PKW). Die großzügige Bade- und Saunalandschaft im orientalisch-maurischen Stil verfügt über Schwimmbecken, Kneipp-Becken, Bio-Saunarium, Kräutersauna, Blockhaussauna im Außenbereich u. Saunagarten. In der Beauty- und Wellness-Farm SERAIL SPA werden Sie von Kopf bis Fuß gepflegt. Wir empfehlen eine Reservierung mind. 2 Wochen vor Anreise. Die **DZ** bzw. **EZ Komfort** (ca. 25 m²) bieten Badewanne und WC, Telefon, Sat.-TV, Radio, Safe, Minibar und Föhn.
Hinweise: Hotel- /Freizeiteinr. teils gegen Gebühr. Der Wellnessbereich kann aktuell max. 3 Std./Tag genutzt werden. EZ Komfort (Zuschlag 38 € p. P.) buchbar.

Zusatzkosten p. P. (vor Ort zu zahlen)

- Kurtaxe (ab 18 Jahren) pro Nacht ca. 3.40 €

Inklusivleistungen

- 3 Übernachtungen im Luxus-Hotel Steigenberger Hotel Spa Bad Pyrmont im DZ inkl. Frühstück
- 1 Piccolo Sekt i. d. Minibar & Willkommensgetränk
- Speisengutschein über 25 € im Restaurant (Reservierung bis 24 Std. vorher erforderlich, Mindestumsatz 35 €)
- 15 % Ermäßigung auf Wellnessanwendungen (Terminvereinbarung vor Anreise empfohlen)
- Berge & Meer Plus-Paket
- AvD Pannen- und Abschlepphilfe

REISEZEITRAUM: November 21 – März 22
REISEDAUER: 3, 4 bzw. 7 Nächte
REISE-CODE: PDI030 **KENNZIFFER:** 100/105

4-Sterne-Hotel Walpurgishof

Wohnbeispiel

- 2 Nächte
- 4-Sterne-Hotel Walpurgishof
- Inkl. Halbpension

ab **119 €**
pro Person im DZ Komfort mit 2 Personen

Mehr Informationen zu dieser Reise unter
www.berge-meer.de/PDP009

Kurzurlaub in Hahnenklee im Harz

Ihr 4-Sterne-Hotel: Walpurgishof

Ihr Hotel liegt im Kurort Hahnenklee, 16 km von Goslar entfernt. Es bietet Lobby mit Kamin, TV, Leseecke und Internetecke, Restaurant, Bar, Wellness- und SPA-Landschaft sowie nach Verfügbarkeit kostenfreie Parkplätze und Tiefgarage (ca. 7 € pro PKW/Nacht). Die **Doppelzimmer Komfort** sind mit Dusche/WC, Telefon, TV, kostenfreiem WLAN sowie Balkon oder Terrasse ausgestattet. Die **Einzelzimmer Komfort** (ca. 22 m²) bieten dieselbe Ausstattung
Hotel- und Freizeiteinrichtungen teils gegen Gebühr.

Kinderermäßigung

Bei Unterbringung mit 2 Vollzahlern erhält 1 Kind folgende Ermäßigung auf den Vollzahlerpreis:
0 – 5 Jahre 100 %
6 – 11 Jahre 50 %

Wunschleistung pro Person

- Zuschlag Einzelzimmer Komfort ab 55 €

Zusatzkosten p. P. (vor Ort zu zahlen)

- Kurtaxe (ab 6 Jahren) pro Nacht ca. 1.15 – 2.30 €

Inklusivleistungen

- 2 Übernachtungen im 4-Sterne-Hotel Walpurgishof im Doppelzimmer Komfort, 2 x Halbpension
- 1 Flasche Wasser bei Anreise auf dem Zimmer
- 1 x Bademantel und Slipper für die Dauer Ihres Aufenthaltes
- 10 € Wellnessgutschein auf eine Anwendung mit Mindestwert von 30 € (ab 18 Jahren)
- Berge & Meer Plus-Paket
- AvD Pannen- und Abschlepphilfe

REISEZEITRAUM: November 21 – Dezember 22
REISEDAUER: 2, 3 bzw. 4 Nächte
REISE-CODE: PDP009 **KENNZIFFER:** 100/105

Panorama Berghotel Wettiner Höhe

Poolbereich

- 3 Nächte
- 4-Sterne-Berghotel Wettiner Höhe
- Inkl. Halbpension

ab **159 €**
pro Person im Doppelzimmer mit 2 Personen

Mehr Informationen zu dieser Reise unter
www.berge-meer.de/PDG030

Durchatmen im Erzgebirge in Seiffen

Ihr 4-Sterne-Hotel: Panorama Berghotel Wettiner Höhe

Das Panoramahotel liegt oberhalb des Kurortes Seiffen auf ca. 630 m Höhe, umgeben von weiten Wäldern und bis zu ca. 800 m hohen Bergen. Die Stadtmitte mit den vielen urigen Schauwerkstätten und dem Spielzeugmuseum, erreichen Sie nach ca. 1.5 km. Es verfügt über Restaurant, Lobby-Bar, Parkplätze am Hotel (ca. 2 € pro Nacht), Billard und Kegelanlage, Darts und Tischfußball (jeweils gegen Gebühr). Die komfortablen und stilvoll eingerichteten **Doppelzimmer** (ca. 22 m²) verfügen über Dusche/WC, Föhn, Kosmetikspiegel, Telefon, Sat.-TV, Schreibtisch und WLAN.
Hinweise: Hotel- und Freizeiteinrichtungen teilweise gegen Gebühr. 5 Nächte ab 259 € pro Person buchbar.

Wunschleistung pro Person

- Zuschlag Einzelzimmer 80 €

Zusatzkosten p. P. (vor Ort zu zahlen)

- Kurtaxe (ab 18 Jahren) pro Nacht ca. 2 €

Inklusivleistungen

- 3 Übernachtungen im 4-Sterne-Hotel Panorama Berghotel Wettiner Höhe
- Unterbringung im Doppelzimmer
- 3 x Halbpension
- 1 x Begrüßungsgetränk
- Saunanutzung während des Aufenthalts
- 1 x Massage (ca. 20 Minuten/ab 18 Jahren)
- 2 x Picknickrucksack pro Zimmer
- Berge & Meer Plus-Paket
- AvD Pannen- und Abschlepphilfe

REISEZEITRAUM: Januar – Dezember 22
REISEDAUER: 3 bzw. 5 Nächte
REISE-CODE: PDG030 **KENNZIFFER:** 100/105

Reiterhof Runding

- 3 Nächte
- Familienhotel Reiterhof Runding
- All-Inclusive

ab **99 €**
pro Person im Appartement mit 2 Personen

Mehr Informationen zu dieser Reise unter
www.berge-meer.de/PDB055

Familienferien auf dem Reiterhof

Ihr Familienhotel: Reiterhof Runding

Entdecken Sie die Schönheit und Vielseitigkeit des Bayerischen Waldes. Die gemütliche Ferienanlage ist ca. 300 m vom idyllischen Dorfzentrum Rundings entfernt. Es gibt Empfangshalle, Rezeption, kostenfreies WLAN im Empfangsbereich, Restaurant, Badelandschaft mit beheiztem Hallenbad, Whirlpool, Sauna, verschiedene Sportangeboten und kostenfreie Parkplätze (nach Verfügbarkeit). Die **Appartements** (ca. 30 m²) verfügen über Dusche/WC, Wohn-/Schlafraum mit Schlafcouch, getrennte Schlafnische mit Doppelbett, Sat.-TV, Telefon, Radio und Balkon oder Terrasse.
Hotel-/Freizeiteinrichtungen teils gegen Gebühr.

Kinderermäßigung

Bei Unterbringung im Appartement mit 2 Vollzahlern erhalten bis zu 2 Kinder folgende Ermäßigung auf den Vollzahlerpreis: 0 – 14 Jahre 100 %.

Zusatzkosten p. P. (vor Ort zu zahlen)

- Kurtaxe (ab 7 Jahren) pro Nacht ca. 0.50 – 1 €

Inklusivleistungen

- 3 Übernachtungen im Familienhotel Reiterhof Runding im Appartement mit All-Inclusive
- 10 % Ermäßigung auf Reitkurse (mit Voranmeldung)
- Wäsche-Erstausstattung & Endreinigung
- Berge & Meer Plus-Paket
- AvD Pannen- und Abschlepphilfe

Wunschleistung pro Person

- Zuschlag Appartement zur Alleinbelegung 70 €

REISEZEITRAUM: Dezember 21 – November 22
REISEDAUER: 3, 5 bzw. 7 Nächte
REISE-CODE: PDB055 **KENNZIFFER:** 100/105

St. Englmar

Family World

- 4 Nächte
- 3-Sterne-Hotel Predigtstuhl Resort
- All-Inclusive

ab **129 €**
pro Person im Studio mit 2 Personen

Mehr Informationen zu dieser Reise unter
www.berge-meer.de/PDQ058

Mit den Kindern in die Alpen

Ihr 3-Sterne-Hotel: Predigtstuhl Resort

Ihr Resort liegt am Predigtstuhl in ca. 900 m Höhe, oberhalb von St. Englmar und bietet Lift, Restaurants, Kegelbahn, Fitnessraum (gg. Gebühr), Bade- u. Saunalandschaft (gegen Gebühr), Pool, Kids Club, kostenfreies WLAN u. Parkplätze (n. Verfügbarkeit). Die **Studios** (ca. 33 m²) bieten Dusche/WC, Sat.-TV, Kühlschrank und Balkon/Terrasse. Die **Appartements** (ca. 53 m²) mit zusätzl. Schlafraum mit Zustellbett.
Hinweise: Hotel- und Freizeiteinrichtungen teilweise gegen Gebühr. Kinderermäßigung verfügbar.

Ihre All-Inclusive-Leistungen

- 4 x Frühstücksbuffet
- 3 x Mittagssnack
- Täglich Kaffee, Tee und Gebäck
- 3 x Abendessen vom Buffet und Getränke

Wunschleistung pro Person

- Zuschlag Appartement ab 40 €

Zusatzkosten p. P. (vor Ort zu zahlen)

- Kurtaxe (ab 6 Jahren) pro Nacht ca. 1.20 – 1.60 €

Inklusivleistungen

- 4 Übernachtungen im 3-Sterne-Hotel Predigtstuhl Resort in der gebuchten Zimmerkategorie
- All-Inclusive-Leistungen wie beschrieben
- 1 x Eintritt in die Family World (2 – 18 Jahre)
- Tägl. Eintritt in die Badelandschaft inkl. Hallenbad
- Nutzung Soccerworld (1 x pro Aufenthalt)
- Kinderbetreuung (3 – 11 J.) u. 1 x Benno Trinkflasche
- Berge & Meer Plus-Paket
- AvD Pannen- u. Abschlepphilfe

REISEZEITRAUM: Dezember 21 – Dezember 22
REISEDAUER: 4, 6 bzw. 10 Nächte
REISE-CODE: PDQ058 **KENNZIFFER:** 100/105

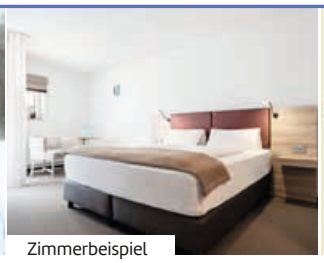
Zimmerbeispiel

- 3 Nächte
- Mittelklassehotel Klosterhof
- All-Inclusive

ab **99 €**
p. P. im Doppelzimmer Balkon mit 2 Personen

Mehr Informationen zu dieser Reise unter
www.berge-meer.de/PDQ104

Familienzeit im Bayerischen Wald

Ihr Mittelklassehotel: Hotel Klosterhof

Das Hotel befindet sich am Ortseingang von Neukirchen, ca. 500 m vom Ortskern sowie nur ca. 12 km von der Grenze zu Tschechien entfernt. Zur Ausstattung zählen Restaurant, Biergarten, teilweise Lift, Fahrradverleih (gegen Gebühr), 600 m² großer Freizeitbereich mit Hallenbad, Whirlpool, Sauna, Dampfbad und Solarium, KinderClub DONINO von 3 – 14 J., Spielplatz sowie kostenfreie Parkplätze (nach Verfügbarkeit). Die **Doppelzimmer Balkon** (ca. 25 m²) für 2 Vollzahler und max. 1 Kind verfügen über Dusche/WC, Sat.-TV, Telefon, Sitzecke und Balkon oder Terrasse (je 2 Zimmer teilen sich einen Balkon/Terrasse).
Hinweise: Hotel- und Freizeiteinrichtungen teilweise gegen Gebühr. Keine tägliche Zimmerreinigung. Auch DZ zur Alleinbelegung sowie DZ Komfort und Familienzimmer (bis zu 2 Kinder möglich) buchbar.

Kinderermäßigung

Bei Unterbringung im Doppelzimmer Balkon mit 2 Vollzahlern erhält 1 Kind folgende Ermäßigung: 0 – 10 Jahre 100 % / 11 – 14 Jahre 50 %

Inklusivleistungen

- 3 Übernachtungen im Mittelklassehotel Klosterhof
- Unterbringung im Doppelzimmer Balkon
- All-Inclusive-Leistungen
- Nutzung des Wellnessbereichs
- Berge & Meer Plus-Paket
- AvD Pannen- und Abschlepphilfe

Zusatzkosten p. P. (vor Ort zu zahlen)

- Kurtaxe pro Nacht (ab 18 Jahren) ca. 2 €

REISEZEITRAUM: November 21 – Dezember 22
REISEDAUER: 3, 5 bzw. 7 Nächte
REISE-CODE: PDQ104 **KENNZIFFER:** 100/105

3-Sterne-Hotel Landhotel Rosenberger

Bayerischer Wald – Kleiner Arbersee

- 3 Nächte
- Mittelklassehotel Landhotel Rosenberger
- All-Inclusive

ab **99 €**
pro Person im Doppelzimmer mit 2 Personen

Mehr Informationen zu dieser Reise unter
www.berge-meer.de/PDQ103

Unbeschwerte Tage für Groß & Klein

Ihr Mittelklassehotel: Landhotel Rosenberger

Das Hotel liegt am Ortsrand von Wegscheid, ca. 500 m vom Zentrum entfernt und bietet Restaurant, Lift, Wellnessbereich und kostenfreie Parkplätze (nach Verfügbarkeit). Die **Doppelzimmer** (ca. 25 m²) bieten Bad/WC, TV u. Kühlschrank. Die **Doppelzimmer Balkon** (ca. 25 m²) zusätzlich mit Balkon oder Terrasse. Die **Studios** (ca. 30 m²) bieten Wohn-/Schlafraum mit zusätzlicher Schlafcouch/Zustellbett u. Kitchenette.
Hotel- und Freizeiteinrichtungen teils gegen Gebühr.

Zusatzkosten p. P. (vor Ort zu zahlen)

- Kurtaxe (ab 8 Jahren) pro Nacht ca. 1 – 2 €

Kinderermäßigung

Bei Unterbringung im DZ, DZ Balkon und Studio mit 2 Vollzahlern erhalten bis zu 2 Kinder folgende Ermäßigung: 0 – 9 Jahre 100 %/10 – 14 Jahre 50 %

Wunschleistungen pro Person

- Zuschlag Doppelzimmer zur Alleinbelegung 30 €
- Zuschlag DZ mit Balkon 15 €/Studio 30 €

Inklusivleistungen

- 3 Übernachtungen im Mittelklassehotel Landhotel Rosenberger
- Unterbringung in der gebuchten Zimmerkategorie
- 3 x All-Inclusive-Leistungen
- Nutzung des Wellnessbereichs
- Berge & Meer Plus-Paket
- AvD Pannen- und Abschlepphilfe

REISEZEITRAUM: November 21 – Dezember 22
REISEDAUER: 3, 5 bzw. 7 Nächte
REISE-CODE: PDQ103 **KENNZIFFER:** 100/105

4.5-Sterne-Hotel Parkhotel Wallgau

Natur-Entdecker

Highlights der Reise
- 1 Flasche Wasser pro Zimmer
- Erholung pur: Großzügiger Wellness- und Freizeitbereich

- 3 Nächte
- 4.5-Sterne-Parkhotel Wallgau
- Inkl. Halbpension

ab 259 €
pro Person im Doppelzimmer mit 2 Personen

DEUTSCHLAND – OBERBAYERN

Erholsame Tage in Oberbayern

Ihr 4.5-Sterne-Hotel: Parkhotel Wallgau
Das traditionell und familiär geführte Hotel liegt im Ortskern von Wallgau, nur 17 km von Garmisch-Partenkirchen entfernt. Hier haben Sie einen idealen Ausgangspunkt für Wanderungen, ausgedehnte Spaziergänge, Radtouren sowie für Ausflüge in die nähere Umgebung. Zu den Annehmlichkeiten des Hotels zählen Rezeption, Lobby, Restaurants, Bar, Spielraum, kostenfreie Parkplätze und Tiefgaragenplatz (auf Anfrage gegen Gebühr von 10 € pro Tag/PKW, je nach Verfügbarkeit). Ruhe und Erholung bietet Ihnen der Bavaria SPA-Bereich mit Hallenbad, Whirlpool, Sauna, Aroma-Dampfbad und Ruheraum. Für weitere Entspannung sorgen individuelle Massagen, Peelings und diverse Beautypackungen (gegen Gebühr). Für sportliche Stunden sorgt der hoteleigene Fitness- und Cardioraum. Die gemütlich eingerichteten **Doppelzimmer** (ca. 30 m²) mit Blick ins Dorf bieten Dusche/WC, Föhn, Schminkspiegel, Leihbademantel, Schreibtisch, Telefon, Minibar, TV, Wohnstüberl, Radio und Safe.
Hinweise: Hotel- und Freizeiteinrichtungen teilweise gegen Gebühr. 4 Nächte ab 339 € pro Person und 7 Nächte ab 499 € pro Person buchbar.

Kinderermäßigung/-festpreis
Bei Unterbringung im Doppelzimmer mit 2 Vollzahlern erhält 1 Kind folgende Ermäßigung:
- 0 – 2 Jahre 100 %
- 3 – 6 Jahre ab 35 €
- 7 – 13 Jahre ab 89 €, 14 – 15 Jahre ab 99 €

INKLUSIVLEISTUNGEN
- **3 Übernachtungen im 4.5-Sterne-Parkhotel Wallgau im Doppelzimmer (Dorfblick)**
- **3 x Halbpension**
- **1 x Flasche Wasser & Glühwein bzw. Wein pro Zimmer (je nach Anreise)**
- **Nutzung Wellnessbereich & Fitnessraum**
- **Leihbademantel und Leihbadeschuhe**
- **Berge & Meer Plus-Paket**
- **AvD Pannen- und Abschlepphilfe**

Mehr Informationen zu dieser Reise unter
www.berge-meer.de/PDB065

Zusatzkosten p. P. (vor Ort zu zahlen)
- Kurtaxe pro Nacht ca. 2 €

REISEZEITRAUM: November 21 – Oktober 22
REISEDAUER: 3, 4 bzw. 7 Nächte
REISE-CODE: PDB065 **KENNZIFFER:** 100/105

Natur-Entdecker

Highlights der Reise
- Kaffee und Kuchen pro Person/Tag
- Beste Aussichten: Mit Bodensee-Blick
- Programm an Weihnachten & Silvester

- 3 Nächte
- 4-Sterne-Parkhotel St. Leonhard
- Inkl. Halbpension

ab 299 €
pro Person im DZ Standard Seeseite mit 2 Pers.

DEUTSCHLAND – BODENSEE

Bodensee mit Alpenpanorama

Ihr 4-Sterne-Hotel: Parkhotel St. Leonhard
Ihr Hotel liegt 1.2 km vom Bodensee entfernt und bietet ein Restaurant mit Terrasse und einen traumhaften Blick auf das Alpenpanorama. Zusätzlich können Sie sich über eine Weinstube, kostenfreies WLAN, ein kleines Wildgehege und Parkplätze (kostenfrei, nach Verfügbarkeit) freuen. Des Weiteren stehen Ihnen Elektro-Ladestationen zur Verfügung (gegen Gebühr, nach Verfügbarkeit). Die **Doppelzimmer Standard Seeseite** (ca. 20 m²) bieten Bad oder Dusche/WC, Telefon, Minibar, TV, Föhn, Safe und Balkon. **Die Doppelzimmer Komfort Seeseite** (ca. 22 m²), **Einzelzimmer Landseite** (ca. 18 m²) und **Einzelseite Seeseite** (ca. 18 m²) haben dieselbe Ausstattung.

Hinweise: Hotel- und Freizeiteinrichtungen teilweise gegen Gebühr. 4 Nächte schon ab 349 € pro Person buchbar.

Kinderermäßigung
Bei Unterbringung im Doppelzimmer Standard Seeseite und Doppelzimmer Komfort Seeseite mit 2 Vollzahlern erhält 1 Kind folgende Ermäßigung:
0 – 2 Jahre 100 %
3 – 11 Jahre 50 %

Wunschleistungen pro Person
- Zuschlag Einzelzimmer Landseite 45 €
- Einzelzimmer Seeseite 105 €
- Zuschlag Doppelzimmer Komfort Seeseite 39 €

INKLUSIVLEISTUNGEN
- **3 bzw. 4 Übernachtungen im 4-Sterne-Hotel Parkhotel St. Leonhard**
- **Unterbringung in der geb. Zimmerkategorie**
- **3 bzw. 4 x Halbpension (bestehend aus Frühstück und 3-Gänge-Abendwahlmenü)**
- **Kaffee und Kuchen pro Person/Tag**
- **Berge & Meer Plus-Paket**
- **AvD Pannen- und Abschlepphilfe**

Mehr Informationen zu dieser Reise unter
www.berge-meer.de/PDA067

Zusatzkosten pro Person (vor Ort zu zahlen)
- Kurtaxe (ab 16 Jahren) pro Nacht ca. 2.40 – 3.30 €

REISEZEITRAUM: November 21 – Januar 22
REISEDAUER: 3 bzw. 4 Nächte
REISE-CODE: PDA067 **KENNZIFFER:** 100/105

Salzburger Land

Natur-Entdecker | Kultur-Entdecker | Neu und anders

Highlights der Reise
- Gästekarte Wald im Pinzgau inklusive
- Täglicher Eintritt in das Kristallbad Wald
- Ideales Urlaubsziel im Sommer & Winter

- 3 Nächte
- Mittelklassehotel Pinzger Stubn
- Ultra-All-Inclusive

ab **159 €**
pro Person im Doppelzimmer mit 2 Personen

ÖSTERREICH – SALZBURGER LAND

Kurzurlaub im Pinzgau

Ihr Mittelklassehotel: Pinzger Stubn

Das Hotel befindet sich 2 km vom Ortszentrum Wald im Pinzgau entfernt und bietet Rezeption, Empfangshalle mit Sitzgelegenheiten, Restaurant, ca. 120 m² Wellnessbereich, Terrasse mit Garten sowie kostenfreie Parkplätze (nach Verfügbarkeit). Im Sommer steht Fahrradfahrern ein abschließbarer Fahrradabstellraum zur Verfügung. Im Winter gibt es einen Ski- und Snowboard-Abstellraum sowie einen beheizten Skischuhraum mit Skischuhtrockner. Die **Doppelzimmer** (ca. 20 – 22 m²) sind mit Bad oder Dusche/WC, Flat-Screen-Fernseher, Sitzgelegenheit und teilweise Balkon ausgestattet.
Hinweise: Hotel- und Freizeiteinrichtungen teils gegen Gebühr. Keine Alleinbelegung möglich.

Ihre Ultra-All-Inclusive-Leistungen:
- 3x Frühstück inkl. 3x Prosecco/Frizzante, 2x Lunchpaket oder Mittagssnack, 2x Kaffee u. Kuchen (16–17 Uhr), 3 x 3-Gänge-Menü (Buffet inkl. Salat)
- Alkoholfreie Getränke (10–21.30 Uhr), alkoholhaltige Getränke u. Spirituosen (Mai – Okt. 10–21.30 Uhr)
- Mai – Okt: 1 x pro Woche Grillabend (witterungsbedingt), Nov – April: 1 x pro Woche Glühweinparty

Kinderermäßigung/-festpreis
Bei Unterbringung im DZ mit 2 Vollzahlern erhalten bis zu 2 Kinder folgende Ermäßigung:
- Mai – Okt 22: 0 – 12 Jahre 100 %, ab 13 Jahren 20 %
- Nov 21 – Apr 22: 0 – 5 Jahre 100 %, 6 – 12 Jahre 95 €

INKLUSIVLEISTUNGEN
- **3 Übernachtungen im Mittelklassehotel Pinzger Stubn im Doppelzimmer**
- **3 x Ultra-All-Inclusive-Leistungen**
- **Gästekarte Wald im Pinzgau/Königsleiten**
- **Täglicher Eintritt in das Kristallbad in Wald**
- **Nutzung des Vitalbereichs (Mai – Oktober 2x pro Woche / November – April täglich)**
- **Berge & Meer Plus-Paket**
- **AvD Pannen- und Abschlepphilfe**

Mehr Informationen zu dieser Reise unter
www.berge-meer.de/PAC176

Zusatzkosten p. P. (vor Ort zu zahlen)
- Ortstaxe (ab 15 Jahren) pro Nacht ca. 1.55 €

REISEZEITRAUM: November 21 – Oktober 22
REISEDAUER: 3, 4, 7 bzw. 14 Nächte
REISE-CODE: PAC176 **KENNZIFFER:** 100/105

Alpbach

Natur-Entdecker | Kultur-Entdecker | Neu und anders

Highlights der Reise
- Gästekarte Alpbachtal Seenland inklusive
- Natur pur: Umgeben von Wald und Wiesen
- Rundwanderwege um die Berge

- 2 Nächte
- 4.5-Sterne-Boutique Hotel die Alpbacherin
- Inkl. Halbpension

ab **229 €**
pro Person im Doppelzimmer mit 2 Personen

ÖSTERREICH – ALPBACHTAL

Naturerlebnisse im Alpbachtal

Ihr Urlaubsort: Alpbach
Verbringen Sie Ihre wohlverdienten Urlaubstage auf einem sonnigen Plateau im Alpbachtal. Genießen Sie Ihren Urlaub in Tirol und erleben Sie Ferien im „schönsten Blumendorf Österreichs“: Das bedeutet klare Luft, saftige Wiesen und eine atemberaubende Bergwelt.

Ihr 4.5-Sterne-Hotel: Die Alpbacherin Boutique Hotel (Landeskategorie)
Ihr Hotel befindet sich im Zentrum von Alpbach und verfügt über Empfangshalle, Rezeption, Restaurant mit regionalen, teils hausgemachten Speisen und kostenfreies WLAN. Entspannen Sie im ca. 500 m² großen Wellnessbereich mit seinem ca. 70 m² großen Infinity Außenpool. Am Abend kehren Sie dann in die Hotelbar ein. Im Winter steht Ihnen für Ihre Wintersportausrüstung ein abschließbarer und vom Haus aus begehbarer Ski- und Snowboard-Abstellraum sowie ein beheizter Skischuhraum mit Skischuhtrockner zur Verfügung. Kostenfreie Parkplätze gibt es vor der Unterkunft für Sie (nach Verfügbarkeit). Die **Doppelzimmer** (ca. 20–25 m²) verfügen über Bad oder Dusche/WC, Flatscreen-TV, Telefon, Wasserkocher mit Teezubereitung, WLAN und Balkon.
Hinweise: Hotel- und Freizeiteinrichtungen teilweise gegen Gebühr. Keine Alleinbelegung möglich.

Zusatzkosten p. P. (vor Ort zu zahlen)
- Ortstaxe (ab 15 Jahren) pro Nacht ca. 2 €

INKLUSIVLEISTUNGEN
- **2 Übernachtungen im 4.5-Sterne-Boutique Hotel die Alpbacherin im Doppelzimmer**
- **2 x Halbpension (bestehend aus Frühstück, Nachmittagsjause und 5-Gänge-Feinschmecker-Menü am Abend)**
- **1 x Begrüßungsgetränk**
- **Alpbachtal Seenland Card**
- **Nutzung des Wellnessbereichs & Fitnessraums**
- **Berge & Meer Plus-Paket**
- **AvD Pannen- und Abschlepphilfe**

Mehr Informationen zu dieser Reise unter
www.berge-meer.de/PAA009

REISEZEITRAUM: Dezember 21 – November 22
REISEDAUER: 2, 5 bzw. 7 Nächte
REISE-CODE: PAA009 **KENNZIFFER:** 100/105

4-Sterne-Hotel dasMEI

Natur-Entdecker · Kultur-Entdecker · Neu und anders

Highlights der Reise
- Entspannung pur: Tägliche Nutzung des Wellnessbereichs
- 2 Kinder bis 10 Jahre reisen frei

- 2 Nächte
- 4-Sterne-Hotel dasMEI
- Inkl. Halbpension

ab 199 €
pro Person im Doppelzimmer mit 2 Personen

ÖSTERREICH – TIROL

Komfortable Erholung im schönen Tirol

Ihr Urlaubsort: Mutters
Auf ca. 830 m Höhe liegt die Gemeinde Mutters. Entdecken Sie die vielen Wanderwege in der Umgebung. In nur wenigen Kilometern erreichen Sie die Hauptstadt des Bundeslandes Tirol, Innsbruck.

Ihr 4-Sterne-Hotel: Hotel dasMEI (Landeskategorie)
Das Hotel bietet insgesamt 46 Wohneinheiten, eine Empfangshalle mit Sitzgelegenheiten sowie eine Rezeption, Restaurants und eine Bar. Außerdem verfügt das Hotel über eine Terrasse und eine E-Auto-Ladestation, Skiraum, Fahrradabstellraum, ca. 500 m² Wellnessbereich, eine Kinderspielecke, einen Babyphoneverleih und Parkplätze (jeweils nach Verfügbarkeit) sowie kostenfreies WLAN. Die landestypisch ausgestatteten **Doppelzimmer** (ca. 19 – 30 m²) verfügen über Bad oder Dusche/WC, Föhn, Minibar (gegen Gebühr), Schlafraum mit Doppelbett und Schlafsofa, Sat.-TV, Radio, Telefon und teils Balkon.
Hinweise: Hotel- und Freizeiteinrichtungen teilweise gegen Gebühr. Keine Alleinbelegung möglich.

Kinderermäßigung
Bei Unterbringung im Doppelzimmer mit 2 Vollzahlern erhalten bis zu 2 Pers. folgende Ermäßigung: 0 – 10 J. 100 %, 11 – 14 J. 50 %, ab 15 J. 20 %.

Zusatzkosten p. P. (vor Ort zu zahlen)
- Ortstaxe pro Nacht ca. 2 €

INKLUSIVLEISTUNGEN
- **2 Übernachtungen im 4-Sterne-Hotel dasMEI im Doppelzimmer**
- **2 x Halbpension (bestehend aus reichhaltigem Frühstücksbuffet und 4-Gänge-Abendwahlmenü)**
- **1 x 1 Tasse Kaffee/Tee und 1 Stück Kuchen**
- **1 x 5-Gänge-Candle Light Menü/Vollzahler**
- **1 x Welcome Card**
- **Nutzung des Wellnessbereichs**
- **Berge & Meer Plus-Paket**
- **AvD Pannen- und Abschlepphilfe**

Mehr Informationen zu dieser Reise unter
www.berge-meer.de/PAT192

REISEZEITRAUM: November 21 – Dezember 22
REISEDAUER: 2, 5, 7, bzw. 10 Nächte
REISE-CODE: PAT192 **KENNZIFFER:** 100/105

Meersburg

Natur-Entdecker · Bewährt und gut

Highlights der Reise
- 1 Fährüberfahrt inklusive
- Beliebter Radweg in Europa – rund um das „Schwäbische Meer"

- 5 Nächte
- Mittelklassehotels/ Gasthöfe
- Inkl. Frühstück

ab 399 €
pro Person im Doppelzimmer mit 2 Personen

BODENSEE-RADWEG

Drei-Länder Radtour um den Bodensee

Ihr Reiseverlauf
1. Tag – Anreise. Individuelle Anreise nach **Konstanz.** **2. Tag – Konstanz/Kreuzlingen – Radolfzell – Stein am Rhein/Gailingen (ca. 45 – 55 km).** Tour entlang des Gnadensees nach Radolfzell und über die Halbinsel Höri nach Stein am Rhein. **3. Tag – Stein am Rhein/ Gailingen – Konstanz/Kreuzlingen (ca. 40 km).** Sie radeln zurück nach Konstanz. **4. Tag – Konstanz/ Kreuzlingen – Meersburg – Friedrichshafen/ Kressbronn/Nonnenhorn (ca. 35 – 45 km).** Fahrt mit der Autofähre nach Meersburg und Radtour nach Friedrichshafen. **5. Tag – Friedrichshafen/Kressbronn/ Nonnenhorn – Lindau – Bregenz – Höchst/Rorschach (ca. 35 – 60 km).** Tour über Lindau und Bregenz bis nach Höchst. **6. Tag – Höchst/Rorschach – Romanshorn – Konstanz/Kreuzlingen – Abreise (ca. 50 – 60 km).** Fahrt nach Romanshorn und zurück nach Konstanz. Individuelle Heimreise.
Hinweise: Änderungen vorbehalten. Hotel – und Freizeiteinrichtungen teilweise gegen Gebühr. Kinderermäßigung buchbar. Eine eventuell anfallende Kurtaxe ist vor Ort zu entrichten.

Unser Partner RADWEG REISEN

Wunschleistungen pro Person
- *1 Verlängerungsnacht im DZ 70 € / im EZ 110 €*
- Zuschlag Einzelzimmer 159 €

INKLUSIVLEISTUNGEN
- **5 Übernachtungen in Hotels bzw. Gasthöfen (3-Sterne-Niveau) mit Speiseraum im Doppelzimmer inklusive Frühstück**
- **Gepäcktransfer (max. 20 kg/Gepäckstück)**
- **Ausführliche Reiseunterlagen**
- **Berge & Meer Plus-Paket**
- **AvD Pannen- und Abschlepphilfe**

Mehr Informationen zu dieser Reise unter
www.berge-meer.de/PDA046

- Leihrad 100 €/Leih-E-Bike 230 € (je inklusive Mietradvericherung)
- Kinder-/Jugendrad 50 €, Kinderanhänger 50 €

REISEZEITRAUM: März – Oktober 22
REISEDAUER: 5 bzw. 6 Nächte
REISE-CODE: PDA046 **KENNZIFFER:** 100/105

Dresden

Natur-Entdecker · Bewährt und gut

Highlights der Reise
- Einzigartiges Elbsandsteingebirge
- Dresdens historische Sehenswürdigkeiten
- Lutherstadt Wittenberg

- 5 Nächte
- 3-/4-Sterne-Hotels
- Inkl. Frühstück

ab 299 €
pro Person im Doppelzimmer mit 2 Personen

ELBE-RADWEG

Die Elbe entlang radeln

Ihr Reiseverlauf
1. Tag – Anreise. Individuelle Anreise nach Dresden. **2. Tag – Dresden – Sächsische Schweiz – Dresden.** Tour zum Schloss Pillnitz und den Sandsteinfelsen des Elbsandsteingebirges. **3. Tag – Dresden – Radebeul – Meißen.** Vorbei an Radebeul fahren Sie durch das Elbtal bis Meißen. **4. Tag – Meißen – Diesbar-Seußlitz – Riesa.** Am Elbufer radeln Sie entlang der Sächsischen Weinstraße. Auf etwa halber Strecke bestaunen Sie das Schloss Diesbar-Seußlitz. Anschließend geht es weiter nach Riesa. **5. Tag – Riesa – Mühlberg – Torgau.** Elbabwärts fahren Sie über Mühlberg bis nach Torgau. **6. Tag – Torgau – Wittenberg – Abreise.** Heute geht es in die Lutherstadt Wittenberg. Anschließend individuelle Heimreise.
Hinweise: Änderungen vorbehalten. Diese Radtour ist ungeführt. Die Tagesetappen betragen zwischen 25 und 65 km. Hotel- und Freizeiteinrichtungen teilweise gegen Gebühr. Kinderermäßigung verfügbar.

Unser Partner Rückenwind

Wunschleistungen pro Person
- Zuschlag Einzelzimmer 165 €
- 1 Verlängerungsnacht inkl. Frühstück in Wittenberg im Doppelzimmer 55 €, im Einzelzimmer 80 €

INKLUSIVLEISTUNGEN
- **5 Übernachtungen in 3- oder 4-Sterne-Hotels im Doppelzimmer inkl. Frühstück**
- **Persönliche Begrüßung bzw. Infogespräch am Anreisetag**
- **Gepäcktransfer während der Radreise**
- **Ausführliche Reiseunterlagen**
- **Tägliche Service-Hotline (8.00 – 20.00 Uhr)**
- **Berge & Meer Plus-Paket**
- **AvD Pannen- und Abschlepphilfe**

Mehr Informationen zu dieser Reise unter
www.berge-meer.de/PDG037

- Leihfahrrad inkl. Mietradversicherung 85 €
- Leih-E-Bike inkl. Mietradversicherung 175 €

REISEZEITRAUM: April – Oktober 22
REISEDAUER: 5 bzw. 6 Nächte
REISE-CODE: PDG037 **KENNZIFFER:** 100/105

Natur-Entdecker · Kultur-Entdecker · Bewährt und gut

Highlights der Reise
- Parklandschaft Ammerland, Seen & Moorlandschaften entdecken
- Papenburg und die Meyer-Werft

- 6 Nächte
- 3-/ 4-Sterne-Hotels
- inkl. Frühstück

ab 549 €
pro Person im Doppelzimmer mit 2 Personen

NIEDERSACHSEN

Von Oldenburg bis ins Ammerland

Ihr Reiseverlauf
1. Tag – Anreise. Individuelle Anreise nach Oldenburg. **2. Tag – Oldenburg – Apen/Barßel (ca. 40 km).** Heute geht es für Sie über Bad Zwischenahn sowie durch das Fintlandsmoor und das Godensholter Tief bis nach Apen oder Barßel. **3. Tag – Apen/Barßel – Papenburg (ca. 40 km).** Ihr heutiges Etappenziel ist Papenburg. **4. Tag – Papenburg – Kreuzfahrtweg – Emden (ca. 55 km).** Auf dem Kreuzfahrtweg geht es heute durch Westoverledingen, Leer, Jemgum und Weener bis nach Emden. **5. Tag – Emden – Aurich – Wiesmoor (ca. 55 km).** Fahrt über Aurich bis in die Blumenstadt Wiesmoor. **6. Tag – Wiesmoor – Oldenburg.** Durch die Parklandschaft Ammerland fahren Sie wieder zurück nach Oldenburg. **7. Tag – Oldenburg.** Individuelle Heimreise oder Verlängerung.
Hinweise: Änderungen vorbehalten. Hotel- und Freizeiteinrichtungen teilweise gegen Gebühr. Ungeführte Radreise. Einzelzimmer (Zuschlag 149 € pro Person) sowie 1 Verlängerungsnacht in Oldenburg ab 65 € pro Person buchbar. Eine eventuell anfallende Kurtaxe ist vor Ort zu entrichten.

Unser Partner Rückenwind

Wunschleistungen pro Person
- Leihfahrrad 79 € (inkl. Leihradversicherung)
- Leih-E-Bike 200 € (inkl. Leihradversicherung)

INKLUSIVLEISTUNGEN
- **6 Übernachtungen in 3-/4-Sterne-Hotels im Doppelzimmer inklusive Frühstück**
- **Persönliche Begrüßung und Infogespräch**
- **Gepäcktransfer von Hotel zu Hotel**
- **7-Tage-Service-Hotline**
- **Eigene Ausschilderung der Route**
- **Ausgearbeitete Routenführung & Routenbeschreibung mit Landkarten**
- **Ausführliche Reiseunterlagen**
- **Berge & Meer Plus-Paket**
- **AvD Pannen- und Abschlepphilfe**

Mehr Informationen zu dieser Reise unter
www.berge-meer.de/PD5063

REISEZEITRAUM: April – Oktober 22
REISEDAUER: 6 bzw. 7 Nächte
REISE-CODE: PD5063 **KENNZIFFER:** 100/105

Emden

Natur-Entdecker · Neu und anders

Highlights der Reise
- Überfahrten Emden–Borkum und Norddeich–Norderney inklusive Fahrrad
- Gelegenheits-Radler: leichte Strecke

- 6 Nächte
- 3-/4-Sterne-Hotels/Gasthöfe/Landhäuser
- Inkl. Frühstück

ab 529 €
pro Person im Doppelzimmer mit 2 Personen

OSTFRIESLAND

Ostfriesland mit dem Rad

Ihr Reiseverlauf
1. Tag – Anreise. Individuelle Anreise nach Emden. **2. Tag – Emden – Borkum – Emden.** Ausflug nach Borkum (Fährüberfahrt ca. 2 Std.). **3. Tag – Emden – Greetsiel – Leybucht – Norden/Umgebung (ca. 55 km).** Tour zum Fischerdorf Greetsiel, zur Leybucht und nach Norden. **4. Tag – Norden/Umgebung – Norddeich – Norderney – Norddeich – Norden/Umgebung.** Fahrt zum Hafen in Norddeich, Fährüberfahrt nach Norderney (ca. 1 Std.). **5. Tag – Norden/Umgebung – Esens – Wittmund – Jever/Umgebung (ca. 62 km).** Fahrt nach Jever über Dornum, Marschlandschaft, Esens und Wittmund. **6. Tag – Jever/Umgebung – Aurich – Emden (ca. 60 km).** Es geht von Aurich nach Emden. **7. Tag – Abreise.** Individuelle Heimreise.
Hinweise: Hotel- und Freizeiteinrichtungen teilweise gegen Gebühr. Änderungen vorbehalten. Kinderermäßigung sowie eine Verlängerungsnacht ab 75 € pro Person inklusive Frückstück buchbar. Eine eventuell anfallende Kurtaxe ist vor Ort zu entrichten.

Unser Partner Rückenwind

Wunschleistungen pro Person
- Zuschlag Einzelzimmer 170 €
- Leihfahrrad 85 €/Leih-E-Bike 200 € (je inklusive Mietradversicherung)

INKLUSIVLEISTUNGEN
- **6 Übernachtungen in 3-/4-Sterne-Hotels, Gasthöfen bzw. Landhäusern im Doppelzimmer inkl. Frühstück**
- **Fährüberfahrten Emden – Borkum und Norddeich – Norderney inkl. Rad**
- **Begrüßung und Infogespräch am Anreisetag**
- **Gepäcktransfer**
- **Ausgearbeitete Routenführung und Routenbeschreibung mit Landkarten**
- **7-Tage-Service-Hotline**
- **Berge & Meer Plus-Paket**
- **AvD Pannen- und Abschlepphilfe**

Mehr Informationen zu dieser Reise unter
www.berge-meer.de/PD5071

REISEZEITRAUM: April – Oktober 22
REISEDAUER: 6 bzw. 7 Nächte
REISE-CODE: PD5071 **KENNZIFFER:** 100/105

Volendam

Natur-Entdecker · Bewährt und gut

Highlights der Reise
- Nationalparks mit artenreicher Flora & Fauna
- Besichtigung uriger Fischerdörfer
- Radlertyp: Gelegenheitsradler

- 6 Nächte
- 3-Sterne-Hotels/Gasthöfe/Pensionen
- Inkl. Frühstück

ab 499 €
pro Person im Doppelzimmer mit 2 Personen

NIEDERLANDE – IJSSELMEER

Natur & Kultur rund um das IJsselmeer

Ihr Reiseverlauf
1. Tag – Anreise. Individuelle Anreise nach Harderwijk. **2. Tag – Harderwijk – Bussum/Naarden (ca. 50–55 km).** Tour zum Nationalpark Arkemheen-Eemland und über Huizen nach Naarden. **3. Tag – Bussum/Naarden – Volendam (ca. 55 km).** Fahrt über Amsterdam und Monnickendam nach Volendam. **4. Tag – Volendam – Enkhuizen (ca. 46 km).** Sie radeln über Edam und Hoorn nach Enkhuizen. **5. Tag – Enkhuizen – Lemmer (ca. 40 km).** Fährüberfahrt (gegen Gebühr) nach Stavoren und Lemmer. **6. Tag – Lemmer – Kampen (ca. 65 km).** Heute geht es zum Nationalpark „De Weerribben" und über Blokzijl und die Zwartsluis nach Kampen. **7. Tag – Kampen – Harderwijk – Abreise (ca. 45 km).** Fahrt nach Elburg und Harderwijk. Im Anschluss folgt Ihre Individuelle Heimreise.
Hinweise: Änderungen vorbehalten Hotel- und Freizeiteinrichtungen teilweise gegen Gebühr. Verlängerungsnacht (Doppelzimmer ab 95 € pro Person / Einzelzimmer 150 € pro Person) buchbar. Eine eventuell anfallende Kurtaxe ist pro Person vor Ort zu entrichten. Kinderermäßigung verfügbar.

Unser Partner Rückenwind

Wunschleistungen pro Person
- Zuschlag Einzelzimmer 149 €
- Leihrad 85 € / Elektro-Leihrad 195 €

INKLUSIVLEISTUNGEN
- **6 Übernachtungen in 3-Sterne-Hotels/Gasthöfen/Pensionen im Doppelzimmer inklusive Frühstück**
- **Gepäcktransfer von Hotel zu Hotel**
- **Ausführliche Reiseunterlagen**
- **Persönliche Begrüßung und Infogespräch**
- **Service-Hotline (täglich 8.00 – 20.00 Uhr)**
- **Berge & Meer Plus-Paket**
- **AvD Pannen- und Abschlepphilfe**

Mehr Informationen zu dieser Reise unter
www.berge-meer.de/P6N070

Zusatzkosten p. P. (vor Ort zu zahlen)
- Fährüberfahrt ca. 18 €

REISEZEITRAUM: April – September 22
REISEDAUER: 6 bzw. 7 Nächte
REISE-CODE: P6N070 **KENNZIFFER:** 100/105

ZYPERN –PISSOURI

3-Sterne-Hotel Hylatio Tourist Village – Restaurant

Strand · Zentral gelegen · Neu und anders

Highlights der Reise

- Nur ca. 5 Gehminuten bis zum mit der „Blauen Flagge" ausgezeichneten Strand
- Attraktive Kinderermäßigung

- 8-tägig inkl. Flug
- 3-Sterne-Hotel Hylatio Tourist Village
- Inkl. Halbpension

ab **599 €**
pro Person

Sonne & Vielfalt auf der Insel der Götter

Verbringen Sie einen entspannten Urlaub auf der schönen Mittelmeerinsel und genießen Sie die Annehmlichkeiten Ihres Hotels, das nur wenige Gehminuten vom Strand entfernt liegt.

Ihr 3-Sterne-Hotel: Hylatio Tourist Village (Landeskategorie)

Ihr Hotel befindet sich zentral in Pissouri, nur ca. 5 Gehminuten vom Strand entfernt. Eingebettet in eine schöne Gartenanlage mit Swimmingpol (nicht beheizt) bietet das Hotel auch kulinarische Urlaubsfreuden: Es erwartet Sie das Ammos Restaurant mit lokalen und internationalen Gerichten, sowie eine Außenbar und die Apollo Bar (witterungsbedingt, von ca. 10.00 – 24.00 Uhr geöffnet) am Pool. Gegen Gebühr haben Sie die Möglichkeit, Tennis oder Billard zu spielen. Das WLAN steht Ihnen im Hotel kostenfrei zur Verfügung. Die **Studios** bzw. **Studios Superior** (ca. 35 m²) verfügen über Wohn-/Schlafraum mit Kitchenette (mit Kühlschrank, Spülbecken, Kochplatten, Geschirr und Besteck), Schlafsofa, Bad mit Badewanne oder Dusche und WC, Föhn, Klimaanlage/Heizung (individuell regulierbar), WLAN, Safe (gegen Gebühr, 2.50 €/Tag) und Terrasse oder Balkon. Die **Maisonette-Zimmer** bzw. **2-Raum-Appartements** (ca. 45 m²) bieten die gleiche Ausstattung.
Hotel- und Freizeiteinrichtungen teils gegen Gebühr.

Kinderermäßigung

Bei Unterbringung im Studio, Studio Superior, Maisonette-Zimmer u. 2-Raum-Appart. gilt für das 1. Kind folg. Ermäßigung: 0 – 1 J. 100 %, 2 – 11 J. 35 %; 2. Kind (Maisonette-Z. o. 2-Raum-Appart.) 0 – 11 J. 15 %

Wunschleistungen pro Person

- Zuschlag Studio zur Alleinbelegung ab 199 €
- Zuschlag 2-Raum-Appartement 25 €/Maisonette-Zimmer 39 €/Studio Superior 69 €
- All-Inclusive 99 €

INKLUSIVLEISTUNGEN

- **Charterflug eventuell mit Zwischenstopp mit Eurowings (oder gleichwertig) nach Larnaka und zurück in der Economy Class**
- **Transfer Flughafen – Hotel – Flughafen**
- **7 Übernachtungen im 3-Sterne-Hotel Hylatio Tourist Village (Landeskat.) im Studio**
- **7 x HP (Frühstücks- & Abendbuffet)**
- **Deutschsprachige Reiseleitung**

VORTEILE

- **Zug zum Flug 2. Klasse inkl. ICE-Nutzung**
- **Corona-Reiseschutz (Abreisen bis 31.12.22)**

Mehr Informationen zu dieser Reise unter
www.berge-meer.de/BHL044

TERMINE UND PREISE 2022 pro Person

Abflughafen (Zuschlag)	**Stuttgart** (0 €)	**Düsseldorf** (20 €)	**Köln/Bonn** (20 €)
Preise	**Termine**		
Saison A 8-tägig 599 €	29.03. 05.04. 17.05.	21.04. 28.04.	29.03. 05.04.
Saison B 8-tägig 649 €	10.05. 31.05. 21.06.		
Saison C 8-tägig 699 €	19.04. 26.04. 03.05. 24.05. 28.06. 05.07. 12.07. 19.07. 13.09. 20.09. 18.10.	05.05. 12.05. 23.06. 11.08. 18.08. 25.08. 01.09.	19.04. 26.04. 03.05. 10.05. 17.05. 24.05. 14.06. 21.06. 09.08. 16.08. 23.08. 11.10. 18.10.
Saison D 8-tägig 749 €	14.06. 26.07. 06.09. 27.09. 04.10.	19.05. 26.05. 02.06. 09.06. 16.06. 04.08. 08.09. 15.09. 22.09. 13.10. 20.10.	31.05. 07.06. 30.08. 06.09. 13.09. 20.09.
Saison E 8-tägig 799 €	12.04. 02.08. 16.08. 23.08. 30.08. 11.10.	29.09.	27.09.

Die Preise sind gültig bei Buchung bis 10.01. und erhöhen sich danach um bis zu 100 € pro Person und ab dem 16.03. um weitere 50 € pro Person. **Tipp:** Weitere Termine sowie 15-tägig ab 799 € p. P. bzw. 22-tägig ab 1.099 € p. P. buchbar.

REISE-CODE: BHL044 **KENNZIFFER:** 100/105

Mehr Informationen und direkt buchen: **www.berge-meer.de/flugreisen**
Direkt und persönlich: **0 26 34 / 962 60 08** Mo.–Fr. 8–21 Uhr / Sa.+So.+Feiertag 10–18 Uhr

Veranstalter: Berge & Meer Touristik GmbH, Andréestraße 27, 56578 Rengsdorf, E-Mail: info@berge-meer.de
Für alle Reisen gilt: Änderungen vorbehalten, maßgeblich ist die Reisebestätigung. Mit Erhalt der schriftlichen Reisebestätigung wird eine Anzahlung in Höhe von 25 % des Reisepreises (mind. 25 € p. P.) fällig. Beachten Sie die rechtlichen Informationen zur Pauschalreise sowie die Hinweise zur Eignung der Reisen bei eingeschränkter Mobilität und auf Einreisebestimmungen im Katalog „Rundreisen Nah & Fern" auf S. 94, 95 und 97. Näheres zum Corona-Reiseschutz finden Sie unter www.berge-meer.de/reiseversicherung.

berge & meer

2100096/ 02.11.2021